

飯塚商工会議所

所報

本年もよろしくお願ひ申し上げます。

迎春



確定申告時期の 税務相談日

2月・3月(個人事業者の確定申告時期)の税務相談会は、税理士の来所日(通常毎月17日)が異なる場合がございますので、ご利用の際は当会議所へ日程の確認をお願いします。

今月の主な内容

- P2 麻生会頭年頭あいさつ
- P4 仕事にヒント!
- P11 商工会議所の主な行事予定
- P16 人材情報 ハローワーク飯塚
- P19 新会員紹介

2022

1 月号





飯塚商工会議所
会 頭 麻 生 泰

新年あけましておめでとうございます。

会員の皆様におかれましては、輝かしい新春をお健やかに
お迎えのことと、心からお慶び申し上げます。

さて、わが国では、コロナワクチン接種が順調に進められ、感
染者数も劇的に減少するなど、ようやく明るい兆しが見えてま
いりました。これまでの間、経済面、生活においても多大な影響
を受けておられ、コロナ禍の厳しい状況の中でも、懸命に経営
努力を続けておられる会員の皆様に対し、心より敬意を表し
ます。

わが国経済は、コロナ対策として雇用調整助成金を始め、
協力金等様々な政府施策もあり、一昨年から落ち込んでいた
経済も緩やかではありますが、回復基調となっており、前年比
実質GDPが3%を超える見通しとなっております。しかしなが
ら、コロナウイルスの変異株が発生するなど、まだ予断を許さ
ない状況の中、今後も回復のペースも上下することが想定され
、不透明且つ厳しい状況が続くものと思われま。

コロナ収束を視野に入れ、今後、アフターコロナにどのよう
に取り組んでいくかが重要になってまいります。就業形態も大
きく変わり、AI、テレワークの推進や業務のリモート化を始めと
する新たな試みが浸透してきており、また、働き方改革などによ
る副業・兼業への取り組みも必要になってまいります。

当会議所では、このような状況に対応すべく、中小企業経
営者の皆様へのコロナ禍の支援を第一に取り組んでまいりま
す。従来より設置している福岡県筑豊地域中小企業支援ネッ
トワークを活用して中小企業・小規模事業者のための専門家
派遣事業を推進し、就業体験事業として取り組んでおりまし
た「お仕事スタジアム」は、新たな形で飯塚市が、「スチューデ
ント・シティ、ファイナンス・パーク」として事業化されることにな
りました。今後も、行政や関係機関と協議をしながら取組んでま
いります。

また、中心市街地では、市民の憩いの広場となったヲソラホ
ンマチをメイン会場としてパンぱーくや土曜マルシェを開催す
るなど、コロナ禍の状況の中でも工夫を凝らして新たなイベ
ントに積極的に取り組んでおります。ファミリー層をターゲットに
したイベントを開催することで、商店街に出店される店舗が少
しずつ増え、街なかでの過ごし方に変化が生まれてきており、
新しい人流が期待されます。今後も活性化事業等を積極的

年 頭 の 挨拶

新年あけましておめでとうございます。

に支援するとともに、飯塚市商店街連合会・飯塚市と連携し
て、各種活性化事業を引き続き実施してまいりたいと存じま
す。

次に、飯塚市に提言した「飯塚地域包括ケアシステム」につ
きましては、市内10ヶ所に地域包括支援センターが設置さ
れ、包括的支援が進められております。今後も高齢者が住み
続けられるまちづくりを目指して、飯塚市や飯塚医師会と連携
を深めながら事業に取り組んでまいります。

飯塚市のデジタル化の取組みとして、昨年飯塚市ブロッ
クチェーン推進宣言が発表され、商工会議所としても近畿大
学、九州工業大学等関係機関と連携し、ブロックチェーンを活
かした街づくりに取り組んでまいります。

観光事業におきましては、旧伊藤伝右衛門邸、長崎街道宿
場町や八木山高原などの魅力ある地域資源を全国に発信、
新たな資源となるブランド開発を行っております。令和2年末
に国の重要文化財の指定を受けた旧伊藤邸と、飯塚市に譲
渡され、活用方法が検討されている嘉穂劇場を、飯塚市の大
切な資産として活用してまいります。

一方、インフラ整備についてであります。長年要望活動
を行ってまいりました201号八木山バイパスは、4車線化整備に
向けた事業化がなされ、現在、建設工事が進められておりま
す。また、福岡市営地下鉄福岡空港駅とJR九州長者原駅の
早期接続活動については、筑豊地区、糟屋地区の民間による
協議会に続き、行政による期成会が設立され、早期接続に向
けて動きだしております。今後も、飯塚市を始め、関係官庁と連
携して取り組んでまいります。

さらには、中小企業や小規模企業の安定的発展・成長を図
るため、経営革新計画の認定支援や創業支援を始め、事業
承継などの経営に関する相談事業におきましては、専門家
による相談等を行っておりますので、是非ともご活用ください。

飯塚商工会議所のビジョンである、次世代のための飯塚
を、「住みたくなる街 飯塚」にするという命題に向かって、飯
塚市とも密に連携を取りながら、様々な新しいことに取組んで
まいります。そのためには、私達が近い将来の飯塚のあるべき
姿を考え、経営者としての目標をしっかりと持ち、飯塚の魅力
ある環境を活かして、私達が英知を結集させ、この街を明るく、
女性が働きやすく、次世代が残る、或いは戻ってくる気持ちに
させる活力ある街にすることに努めてまいります。

最後になりますが、会員各位のご繁栄とご多幸を心より祈
念申し上げますとともに、当会議所に対し格別のご協力とご支
援を賜りますようお願い申し上げます。年頭のご挨拶といた
します。



日本商工会議所
会 頭 三 村 明 夫

「地域とともに、未来を創る」

明けましておめでとうございます。

2022年の新春を迎え、謹んでお慶び申し上げます。

昨秋以降、国内では新型コロナ新規感染者数が著しく減少し、本格的な日常生活回復に向けた動きが加速化する中で新年を迎えられたことを皆さまと共に喜びたいと思います。

海外での感染再拡大などもあり、先行きの見通しは予断を許さないものの、商工会議所は、本年を感染防止と社会経済活動をより高い次元で両立させる年と位置付け、地域経済ならびにそれを支える事業者の皆さまの発展のため、引き続き全力を尽くしてまいります。

さて、コロナ禍で急激に落ち込んだ経済もようやく回復基調に転じましたが、依然力強さを欠き、業種や規模により回復度合いが異なる「K字型回復」の状況が続いています。国民全体を覆う閉塞感を真に打開するためにも、昨年政府が決定した「新たな経済対策」の着実な実行はもとより、国民が日本の将来について明るい希望を抱けるような、新たな成長と発展への道筋を明確に示す必要があります。

第2次岸田内閣の発足以降、政府は「新しい資本主義」を掲げ、「成長と分配の好循環」「コロナ後の新しい社会の開拓」に向けて議論を重ねてきました。私はコロナ禍を通じて、「強く豊かな国でなければ有事の際に国民を守ることができない」と改めて認識しましたが、日本を危機に対するレジリエンスを備えた強い豊かな国にするためには、コロナ禍で明らかになった社会課題の解決と経済成長を車の両輪として同時に実現することが必要です。

少子高齢化に向かう人口動態等、様々な構造的課題を抱えるわが国が、社会課題を解決すると同時に経済成長を図るためには、一国の豊かさを示す総合的な指標である「1人当たりGDP」の引き上げを国全体の目標として掲げ、あらゆる分野での生産性向上と潜在成長率の底上げを図る必要があります。特に、雇用の約7割を占める中小企業の生産性を引き上げることは、ひいてはわが国全体の生産性の向上につながる重要な課題です。他にも、経済・医療

安全保障、成長を支える基盤である人材育成や科学技術研究への投資、デジタル化の推進、「S+3E」の原則を踏まえたバランスの取れたエネルギー政策と技術革新等が不可欠です。通商面では、TPPやRCEPの成果を踏まえ、同じ考えを持つ国々との連携を深めつつ、引き続き日本が自由貿易体制推進において主導的な役割を果たすべきです。

こうした課題認識を踏まえ、われわれ商工会議所は本年、特に以下3点について重点的な取り組みを実行してまいります。

第一は「デジタル活用による中小企業の生産性向上」です。これまでも幾多の困難を乗り越えてきた日本の中小企業は、様々な変化に柔軟かつ迅速に対応できる潜在的な変革力を有しています。中小企業経営へのデジタル活用は、生き残りをかけた自己変革の有力な手段であり、コロナ禍で加速したデジタル化の流れを、業務効率化に留まらず、越境EC等を通じた販路拡大、さらには業態転換などのビジネス変革にまで広げる経営力向上の柱として強力に支援してまいります。

第二は「事業再構築、取引適正化等を通じた付加価値の向上」です。商工会議所による伴走型の経営相談体制の強化により、事業承継や事業の再生・再構築を後押しし、経営の効率化や付加価値創出力の向上を強力に支援してまいります。また、大企業と中小企業で構成されるサプライチェーン全体で、創出した付加価値やコストをフェアに分かち合う取引適正化も不可欠です。登録企業が4千社を超えた「パートナーシップ構築宣言」は、官民連携でこれを実現するための有力なプラットフォームであり、今後は宣言の実効性をより高め、中小企業の付加価値向上、ひいては日本全体の成長力の底上げに寄与してまいります。

第三は「地域ぐるみの地方創生の推進」です。東京一極集中と言われますが、実際には一次産業の成長産業化、インフラ整備を通じた製造業の集積、インバウンド需要の取り込みなどを進めてきた地方圏の方が、東京圏よりも高い経済成長率を実現しております。コロナ禍を契機としたさらなる地方分散化の動きもみられる中、政府の「デジタル田園都市国家構想」も踏まえ、こうしたモメンタムを地方創生の加速化につなげていくことは、レジリエントな日本の国土形成のためにも不可欠です。商工会議所は、地域総合経済団体として地域の多様な主体との連携を深め、地域ぐるみの地方創生をさらに後押ししてまいります。

最後に、日本商工会議所は今年で創立100周年を迎えます。「地域とともに、未来を創る」をスローガンに、次の100年に向けて、中小企業の活力強化と地域活性化による日本経済の持続的な成長の実現を目指し、515商工会議所と連合会、青年部、女性会、海外の商工会議所とのネットワーク力を最大限活用し、新しい時代を皆さまと切り拓いてまいりたいと思います。引き続きのご支援、ご協力をお願いして、私の年頭のあいさつとさせていただきます。

☆制度改正に伴う専門家派遣等事業

～免税事業者とはお取引できません!!そう言われる前に～ インボイス制度講習会を開催しました

当会議所では、11月19日(金)に『～免税事業者とはお取引できません!!そう言われる前に～インボイス制度講習会』と題し、河合中小企業診断士・社会保険労務士事務所 代表 河合正尚氏を講師に迎え、講習会を開催いたしました。今年度は、コロナ禍における「三密」を避けるため、リアルタイム配信によるオンライン形式にて実施いたしました。

令和5年10月1日からインボイス制度が導入されます。登録事業者のみがインボイスを交付することができるため令和3年10月1日から登録申請の受付が開始になります。

事業者と取引をしている方、仕入れ税額控除について知りたい方、課税事業者になるべきかどうか悩まれている方を対象に、インボイス方式の概要から実務上対応のポイントについて、電子帳簿保存法とあわせ分かり易く解説されました。

【仕事にヒント! from 図書館の本棚】

あけましておめでとうございます。新年のスタートです。
2022年最初の読書に、こちらの2冊はいかがでしょう?



サブスクリプションの教科書

佐藤 剛/著 フォレスト/出版 2021年10月/発行
著者がビジネスの立ち上げで経験したこと、顧客であるさまざまな事業者との関わりを通して学んだ実践的な知識を1冊に凝縮。
専門用語もわかりやすく説明があり、まさに教科書と呼べる一冊。



コーヒーと楽しむ心がほんのり明るくなる50の物語

西沢 泰生/著 PHP研究所 2021年10月/発行
1話4ページと読みやすく、コーヒーが冷めないうちに読み切ることができるショートストーリー集。心の疲れが消えていく50の実話を収録。
仕事の合間や気分を切り替えたい時のお供におすすめ。

《お問合せ》飯塚市立図書館 TEL:0948-22-5552 E-mail:info@iizuka-library.jp



世界の女性と手をつなぎ
 企業と地域発展につくそう
 女性の手女性の声を会議所に

一緒に活動しませんか
会員募集中



飯塚商工会議所 女性会 事務局 お問い合わせ：0948-22-1007

❁ 「メッセージカード」製作作業を行いました
 ～ 東日本大震災 被災遺児 及び 孤児支援事業 ～



毎年、女性会会員が手作りのメッセージカードを送付している被災遺児及び孤児支援事業では、本年度11月16日(月)に会員が集まり、対象者5名の子供たちに向け、希望や勇気が持てる四字熟語を選定して葉作りをしました。

この葉は、来年3月に図書カードを添えて、相馬市の子供たちの元へ届けます。

❁ 第37回福岡県内商工会議所女性会意見交換会・合同講演会に参加いたしました
 ～ 若手後継者等人材育成事業～

12月9日(木)、第37回福岡県内商工会議所女性会意見交換会・合同講演会が大牟田市で開催され、15女性会約70名が参加、当女性会からも正副会長が参加しました。

意見交換会では、各地女性会活動報告の中で、15女性会より飯塚・行橋・大川の各女性会会長が代表で発表。女性ならではの感性を活かした様々な取組をご報告いただき、参加女性会の皆様と意見交換をすることが出来ました。

また、合同講演会では、「地域商店街の課題～大牟田の明るい未来のまちづくり～」と題して大牟田市副市長の高井良優里氏より、「大牟田の誇り」と題して日本新劇俳優協会会員の中西美紗子氏よりご講演をいただきました。

そして、その後の懇親会では、各女性会の皆様と親睦を深めることが出来、大変有意義な時間となりました。来年は、大川市で開催される予定です。



スポーツ施設利用券の利用期間は終了致しました!

当会議所が実施致しております、令和3年度「健康維持増進支援事業」のスポーツ施設利用券の利用期間は、12月31日をもちまして終了致しました。ご利用いただき、誠にありがとうございました。



株式会社 麻生
 飯塚市芳雄町7番18号
 代表電話 2422-112904
 FAX 221-3604

ロケット石鹸株式会社
 エオリア株式会社
 ロケット石鹸株式会社
 嘉麻市山野2091 TEL: 0948-43-0756
 エオリア株式会社
 飯塚市平恒1-12 TEL: 0948-42-2375

SEIKO MEDICAL BRAIN
 飯塚市吉原町一番二十五号
 TEL: 0948-2910170
 FAX: 0948-2910466
 街の健康ステーション
タイヨー薬局
 セイコーメディカルブレイン株式会社

謹んで新年のご挨拶を申し上げます
飯塚銀行協会
 会長 榎本 圭吾
 TEL 222-5410
 FAX 222-4816

中心商店街で様々なイベントが開催されました！

年の瀬の風物詩、毎年恒例の「永昌会」が飯塚市中心商店街で12月1日から5日まで行われました。今年も広報手段としてSNS広告を活用。ヲソラホンマチでの「パンぱーく」や東町商店街三差路での移動遊園地、移動動物園、外国人の方が参加したお国料理自慢など、既存客はもちろん、ファミリー層や若い女性客など、幅広い世代に訴求するイベントが実施されました。

また、12月18日(土)に「百縁市」と「クリスマスマーケット」が、19日(日)には、本町商店街のヲソラホンマチで、飯塚第一中学校と飯塚高校の吹奏楽部のコンサートが開催されました。

クリスマスマーケットとコンサートは、憩いの広場であるヲソラホンマチで、夜の「ヲソラ」を眺めながら、マーケットと吹奏楽を楽しんでもらおうと企画されました。

ライトアップされた福岡銀行飯塚本町支店も背景に、イルミネーションで飾られた広場には、音楽とマーケットを楽しむ人々の姿が多く見受けられました。

各イベントとも新型コロナウイルス感染防止対策を講じながら開催されましたが、たくさんの方が来街し、商店街は大いに賑わいました。



第5回いづかパンぱーく



クリスマスコンサート

まちなかイルミネーション大作戦！

第10回目となる「まちなかイルミネーション大作戦」が、11月28日(日)より飯塚緑道、芳雄橋、本町商店街「ヲソラホンマチ」で開催されています。

この機会に、是非、美しい光の空間をお楽しみ下さい。

※なお、本年度は、新型コロナウイルスの影響により点灯式や本部の設置等は行われていません。

※点灯期間：1月14日(金)まで(17時～23時)



緑道公園のイルミネーション



ヲソラホンマチのイルミネーション

♪市民と自衛隊との音楽の夕べ♪

出演：飯塚駐屯地音楽部

小倉駐屯地太鼓部（ゲスト）

日時：2月2日（水） 19時開演（18時30分開場）

会場：イイツカコスモスコモン

入場：無料（自由席。整理券等はありません。）

※新型コロナウイルス感染症対策のため、座席数を通常の50%に減らして開催いたします。

来場者が定数に達し次第、入場を締め切らせていただきますのでご了承下さい。

※ご案内のチラシをイイツカコスモスコモン、飯塚市役所、嘉麻市役所、桂川町役場、JR新飯塚駅、JR飯塚駅、飯塚バスターミナル、飯塚駐屯地、飯塚商工会議所などに置いています。

その他については下記へお問合せ下さい。

問合せ：陸上自衛隊飯塚駐屯地 広報室 TEL：0948-22-7651（内線246）



福岡県特定(産業別)最低賃金改定



特定最低賃金	1時間	効力発生日
製鉄業、製鋼・製鋼圧延業、鋼材製造業	980円	令和3年12月10日
電子部品・デバイス・電子回路、電気機械器具、情報通信機械器具製造業	947円	令和3年12月10日
輸送用機械器具製造業	957円	令和4年1月7日
百貨店、総合スーパー	897円	令和4年1月7日
自動車(新車)小売業	959円	令和3年12月10日

※特定最低賃金に該当しない産業は、福岡県最低賃金(1時間870円)が適用されます。

詳しくは、福岡労働局労働基準部監督課賃金室 (TEL092-411-4578) または、お近くの労働基準監督署までお尋ね下さい。

「働き方改革実践事例の報告会」を開催します！

福岡県では、働き方改革に取り組む県内企業・事業所に対して、「働き方改革地域実践事業」を実施し、実践研修やアドバイザーの伴走支援により、魅力ある職場づくりに向けた支援を行っています。

このたび、各企業・事業所が取り組んだ実践事例や成果を発表する報告会を、オンラインで開催します。

他社の取組事例を知ることで、自社の新しい働き方のヒントを見つけてみませんか？ぜひご参加ください！

詳細はこちら

<http://www.acr.gr.jp/hatarakikata/>



いづか観光ナビ

新年明けましておめでとうございます。いつもお世話になっております。(一社)飯塚観光協会です。昨年も新型コロナウイルス感染症の変異株の出現など、翻弄される中で皆様におかれましては、当協会にご理解とご協力を賜り厚く御礼を申し上げます。

昨年中止・延期を余儀なくされた様々なお祭りやイベントが、今年は、アフターコロナ・ウィズコロナの新しい生活様式の中で、開催に向けて検討がされており、市民の皆様に賑わいが戻るものと期待しております。

このような中で、当協会では飯塚市・嘉麻市・桂川町から委託を受け地域の新たな観光資源の開発に取り組んでいます。その一環として**セミナー**を下記のとおり開催します。観光・宿泊施設や商業者、観光関係事業者など、皆様の多くのご参加をお待ちしております。

- (1) テーマ:「地域全体で作る魅力的なコンテンツ創り」
～おもてなし～
- (2) 講師:(株)ホーホウ 代表取締役 木藤亮太さん
- (3) 日時:令和4年1月26日(水) 14:00～16:00
- (4) 場所:コミュニティセンター2階(展示ホール)
飯塚市飯塚14-67



※オンラインでの同時開催予定
※参加申込:飯塚市観光ポータル

(<http://www.kankou-iizuka.jp>)

⇒TOPページの新着情報⇒新着情報一覧、
又はTOPページのニュースからご覧ください。

当協会と致しましては、飯塚商工会議所会員の皆様、(一社)飯塚観光協会会員の皆様のご理解、ご協力を賜り、地域の観光振興が発展するよう頑張って参ります。本年が皆様にとって良い年でありますよう祈念申し上げます。

一般社団法人 飯塚観光協会 電話 0948-22-3511 FAX 0948-22-2528
メール otoiwase@kankou-iizuka.jp

地域活性化の請負人である木藤氏に学ぶ!!

地域全体で作る 魅力的なコンテンツ創り

参加費無料!

地域全体で“おもてなし”
可能なまちづくりを目指し、地域全体で魅力的なコンテンツを創り、地域の活性化を図ります。おもてなしの心で地域を盛り上げ、観光客の満足度を高め、地域経済を活性化させます。

1.26(水) 14:00-16:00

1月14日(金)

コミュニティセンター2階(展示ホール)

タイムスケジュール
14:00-15:30 木藤さんによる講演
15:30-16:00 質疑応答・アンケート記入

定員 30名

オンラインも同時開催!!

一般社団法人 飯塚観光協会 TEL.0948-22-3511 FAX.0948-22-2528

フォームからも申込可能です

必要事項をご入力いただき、お申し込みください。定員に達し次第、終了となりますので、予めご了承ください。

飯塚商工会議所会員様限定

“チラシ折込サービス”



毎月5日発行の“飯塚商工会議所報”に御社の商品・サービス・イベント等のチラシを同封し、会員企業・団体等約1,700社にお届けします。

定型封筒での郵送と比べて経費の削減ができ、封入作業等も当会議所で行うため時間も省けます。

各種イベント・セミナー等のご案内や企業・お店のPR、商品のご案内等にご利用下さい。

※チラシのサイズ: B5、A4、B4(2つ折り)、A3(2つ折り)

お申込・お問合せは・・・飯塚商工会議所総務課 TEL 0948-22-1007

1月～ いいづかイベント情報

飯塚市の観光施設(嘉穂劇場、イイツカコスモスコモン、飯塚市歴史資料館、旧伊藤伝右衛門邸等)や中心商店街のイベント情報をご案内します。

※新型コロナウイルス感染拡大防止のためのイベントの中止・休館となる可能性があります。
詳しくは各施設のHPまたはお問い合わせにてご確認ください。

飯塚市歴史資料館

展示資料：国指定重要文化財「立岩遺跡堀田甕棺群出土品」(弥生時代)をはじめとする旧石器～江戸時代の貴重な考古資料を多数展示。

伊藤伝右衛門および白蓮関係資料

山本作兵衛翁関係資料(田川市所有分等が国内初「世界記憶遺産」登録)

炭鉱記録画(原画)13点 西日本文化賞受賞関係資料・生活道具等

休 館 日：水曜日

料 金：大人230円(160円) 高校生110円(70円) 小中学生50円(30円)

※()内は20人以上の団体料金 土曜日は高校生以下無料

問い合わせ：TEL 0948-25-2930

イイツカコスモスコモン

イベント：コスモスサロンコンサートvol.9

2nd なかしま拓 繋ぐ～幸せを運ぶ手の音色～

日 時：2022年2月 9日(水) 18:30～

場 所：展示ホール

料 金：一般 2,000円 学生 1,000円 当日券 各500円増

概 要：なかしま拓プロフィール

アポロシアターやTEDxへの登壇経験を持つグローバルアーティスト。「手笛」という楽器を使わず手で奏でる、そのふくよかな音色は聴くものに癒しと驚きを与える。26歳の若手音楽家。

問い合わせ：TEL 0948-21-0505

※詳細、お問い合わせは、イイツカコスモスコモンまで

中 心 商 店 街

開 催 日	時 間	イ ベ ント 名	場 所
1月 9日(日)	12:00～	東町 新春えびす祭り	東町 三叉路付近
1月10日(月)	12:00～	本町 十日えびす	本町 旧福銀ATM広場
1月15日(土)	10:00～15:00	飯まち土曜マルシェ	街なか子育てひろば付近アーケード内
1月22日(土)	10:30～	はじめてのお使いin商店街	中心商店街
1月25日(火)	13:00～	商店街ツアー	中心商店街

※新型コロナウイルス感染症の拡大等、状況によっては中止となる可能性があります。

鶴原液化ガス株式会社
 飯塚市 桑市 1-4-0
 TEL 0948-22-4300
 URL <https://tsuruhara-kg.com/>

TOTO 水彩プラザ 飯塚店
 総合エネルギーショップ

創業寛永七年
 飯塚本店 ☎(22)0831

伝統の名城 千鳥饅頭
 子ロール高原名菓 千鳥屋

株式会社 南風堂
 ナッツ…南の風のおくりもの
 代表取締役 神田 徹
 〒816-0055 飯塚市伊川六六四-1-3
 TEL 0948-21-2100 八二九
 FAX 0948-21-2100 四四八〇

株式会社 九電工
 飯塚営業所
 飯塚市幸袋211-31
 TEL 22-0921

インフォメーション

☆恵比須まつり

- ・ 東町 新春えびす祭り
日 時: 1月9日(日) 12:00
会 場: 東町 三叉路付近
御座券: 1,000円(80名分)
縁起物の景品が当たります。
お求めは東町商店街事務所で。
- ・ 本町 十日えびす
日 時: 1月10日(月) 12:00
会 場: 本町 旧福銀ATM広場
御座券: 1,000円(80名分)
縁起物の景品が当たります。
お求めは本町商店街事務所で。

☆経営安定特別セミナー ※

「ワールド・ビジネスサテライト」
「ガイアの夜明け」に見る!
『躍進する企業の条件』
日 時: 2月3日(木) 13:30~15:00
受講料: 無料

☆景況特別講演会 ※

～日本銀行福岡支店長講演会～
最近の金融・経済情勢と金融政策について
日 時: 3月8日(火) 13:30~14:30
受講料: 無料

☆第97回商店街ツアー

奇数月に開催!!
身近なところで新しい発見ができるかも・・・!?
飯塚市中心商店街の6店舗を訪問します。
NHK、TNC、FBSの番組にも紹介されました。
日 時: 1月25日(火) 13:00~
定 員: 8名
お申し込みは、当会議所商工振興課
(TEL: 22-1007)まで

※については本誌中ばさみにて詳細をご覧ください。

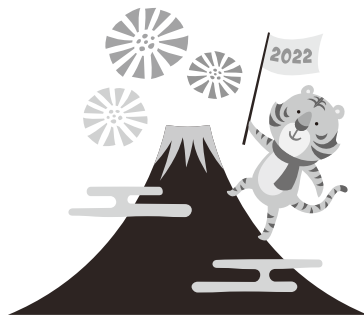

のがみ
プレジデントホテル



大小宴会場 25室
ご宴会ご予約承り中

〒820-0004 福岡県飯塚市新立岩12-37 (飯塚市役所横)
tel 0948-22-3840 fax 0948-25-3798
<http://www.nogami-p-hotel.jp>

福豊帝酸株式会社

飯塚市佐与一四八〇番地の一
TEL 22-1340
FAX 25-405789

工業用・医療用・食品用ガス

ワイヤロープ
土木建設資材・工事
太陽光発電システム
消防・防災機器



代表取締役会長 廣瀬 彰義
代表取締役社長 山本 純一郎
本 社 飯塚市新立岩1番20号
T E L 22-0215 FAX 22-5974
部・支店 本社営業部
福岡支店(土木建築部、消防・環境部)
北九州支店・東京支店
U R L <http://www.kabu-yamabun.co.jp>

商工会議所の主な行事予定 (1/5~2/4)



日	曜	行 事
4	火	仕事始め 経営相談会(創業・経営革新・補助金関係)中止
6	木	正副会頭会議 役員議員新年初顔合せ会、式典(表彰)
11	火	女性会正副会長会議 女性会理事会 合同販促委員会
12	水	事業承継相談会
17	月	税務相談会
18	火	経営相談会(創業・経営革新・補助金関係) 女性会新年会 経営相談会(創業・経営革新・補助金関係)
22	土	はじめてのお使いin商店街
25	火	第97回商店街ツアー
26	水	正副会頭会議 事業承継相談会
2/1	火	経営相談会(創業・経営革新・補助金関係)
2	水	第69回永年勤続優良従業員表彰(式典中止)
3	木	飯塚市商店街連合会定例理事会 経営安定特別セミナー

1月						
日	月	火	水	木	金	土
						①
2	3	4	5	6	7	8
9	⑩	11	12	13	14	15
16	17	18	19	20	21	22
23	24	25	26	27	28	29
30	31					
2月						
日	月	火	水	木	金	土
		1	2	3	4	5
6	7	8	9	10	⑪	12
13	14	15	16	17	18	19
20	21	22	⑫	24	25	26
27	28					

※経営、法律、コンピュータ、登記、許可申請、不動産のご相談は随時受け付けます。ただし、事前の予約が必要です。

※上記以外にも、当所経営指導員・記帳専任職員が融資や税務のご相談をお受けしています。

☆詳細については、当会議所までお問い合わせ下さい。
(TEL:0948-22-1007)



**有限会社
セントコーポレーション**
 代表取締役 古賀 利広
 〒820-0011
 飯塚市柏の森623-14
 TEL 0948-23-3333
 FAX 0948-43-8333
 URL <http://www.saint-co.jp>

石油製品・カー用品・車検まで
カーライフをサポート

 損害保険ジャパン
株式会社代理店
 アメリカンファミリー
生命保険会社募集代理店

 **江藤石油株式会社**

本社/〒820-0071
飯塚市忠隈105-1
TEL0948-22-7890(代)

 株式会社 **モト**

 **GRAND BELLS**
IZUKA

〒820-0067
飯塚市川津608-1
TEL 0948-22-3543

 有限会社 **宝靖自動車**

"柔軟に!誠実に!正確に!"
をモットーに営んでいます

営業品目
 新車・中古車販売 東京海上日動代理店
 自動車 鈹金塗装 東京海上日動あんしん生命代理店
 車検整備 三井住友海上代理店

展示場 | 工場 〒820-0084 福岡県飯塚市橋123-8
 指定工場 〒820-0084 福岡県飯塚市橋145-8
 TEL (0948) 21-3123
 FAX (0948) 21-0188

飯塚商工会議所パソコン教室 **受講生募集中!**

確定申告にも役立つ! 電子会計で業務を効率化!

12月6日
新規開講!

弥生会計22講座

弥生会計とは、中小企業向けの会計ソフトです。会計ソフトとしては売上、シェア率共に No.1 で多くの企業が取り入れています。日々の会計業務から決算・申告までを対応しており、日々の会計業務を驚くほど楽にすることができます。

手書きは大変...

会計ソフトを使えば簡単ね!



簿記の知識がない方でも安心!

弥生会計ソフトを使うのに知っておいてほしい最低限の簿記に関する知識を学習できる「ゼロコース」で、効率よく理解しながら学習をすすめていくことができます。



こんな方におすすめ!

- ・簡単に早く正確な経理処理がしたい!
- ・わずらわしい消費税処理も楽々処理したい!
- ・経理実務に必要な基本知識を習得したい!
- ・パソコンでスキルアップしたい!

弥生給与22講座

弥生給与は毎月の給与の計算や明細書の作成、年末調整を行えるソフトです。導入から年末調整まで、1年の流れを通して学習します。

給与計算を効率的かつ正確に!

1月5日
新規開講!

日商簿記検定試験対策講座

簿記はどんな業種にも必要とされるスキルです。2級まで取得すると、経理業務の専門知識取得の証明になります。簿記が初めての方は、初級から受講すればスムーズに学習できます。

<初級/3級/2級>
<原価計算初級>



日商PC検定試験対策講座

日商PC検定とは、実務に即したパソコンの操作能力を証明する検定試験で、実際に多くの企業の社員研修でも活用されています。模擬試験もご用意しており、教室での受験も可能です。

<文書作成/データ活用>
Basic/3級/2級
<プレゼン資料作成>3級



他にも **エクセル講座** **CAD入門** などたくさんの講座をご用意しています! まずはお問い合わせください!

安心の月謝制

授業料

わずか

1回1,000円

税込

(50分)

- ・教室維持費:1,400円(1ヶ月)
- ・機器使用料:200円(50分)

会員特典 機器使用料無料!

無料説明会&見学会随時開催中!

時間帯>> ①10:00~ ②12:00~
③16:00~ ④18:30~

※④は火・水・金のみ

上記時間帯でご都合がつかない方・ご質問がある方は下記までお願いします。

お電話・HPよりご予約ください。



インストラクターのマスク着用



使用後パソコンの消毒



教室内の換気・消毒



インストラクターと受講生様の体温測定



各座席仕切り板で飛沫対策完備

教室では皆様に安心して学習いただけるよう以下のような対策を行っております。

飯塚商工会議所パソコン教室

TEL 0948-43-8600

【受付】月・木・土 9:00~18:00 火・水・金 9:00~20:30
【定休日】日・祝

飯塚市吉原町6-12
飯塚商工会議所3階

「pccci」で検索!  検索  検索  検索

商工会議所パソコン教室のホームページをご覧ください。

☆個人事業主の皆様へ☆

所得税・消費税についてのご相談は、
飯塚商工会議所税務相談所へお越しく下さい



☆記帳代行とは・・・日々の記帳代行から、決算申告までを行います。

☆継続指導とは・・・日々の記帳、月々の集計までをしていただき、決算申告のみ行います。

手 数 料 (特前所得に応じて変わります)	
記帳代行	手数料 月額 4,950円～ 決算料 年額15,400円～
継続指導	手数料 月額 1,430円～ 決算料 年額11,000円～
消費税申告	簡 易 6,300円 ・ 本 則 9,450円
※2業種事業(事業・不動産)所得種目数の増加により、別途手数料 3,150円	

※入会には、要件がございます。

※お問い合わせは、会議所経営相談課(TEL0948-22-1007)へ

担保・保証人不要! 運転資金/設備資金
マルケイ資金のご案内
～小規模事業者経営改善資金～



マル経融資とは、商工会議所の経営指導を受けている小規模事業者の方が、経営改善に必要な資金を商工会議所の推薦により、無担保・無保証人・低金利でご利用いただける公的融資制度です。

- | | | |
|--|--|------------------------------|
| <div style="border: 1px solid black; padding: 2px; display: inline-block;">▶▶ 概要</div> | ◎ 対 象 資 金 ▶▶ 運転資金、設備資金 | ◎ 限 度 額 ▶▶ 2,000万円 |
| | ◎ 返 済 期 間 ▶▶ 運転資金 7年以内
設備資金 10年以内 | ◎ 利 率 ▶▶ 1.21%
(12月31日現在) |
| | ◎ 担 保・保 証 人 ▶▶ 不 要(保証協会の保証も不要) | |
| | ◎ 申 込 締 切 ▶▶ 毎月第1木曜日(お早めにご相談・お申し込み下さい) | |

ご利用いただける方

- ①従業員数(パート・アルバイト・役員・家族従業員は除く) 商業・サービス業 **5人以下**
製造業・その他 **20人以下** の法人・個人事業主の方
- ②飯塚市内(旧穂波町・筑穂町・穎田町・庄内町の区域を除く)に事業所を有し、**最近1年以上**事業を行なっている方
- ③所得税(法人税)・事業税・消費税・住民税(県民税・市民税)を**完納**している方
- ④飯塚商工会議所の経営指導を**6ヶ月以上**受けている方
- ⑤(株)日本政策金融公庫が**融資の対象としている業種**を営業している方
- ⑥許認可業種については、現に**許可登録**を受けている方
- ⑦最近1年以内に(株)日本政策金融公庫への**申込みがない方**
- ⑧**既存借入の返済に遅れがない方**
- ⑨その他

※詳細については、当会議所までお問い合わせ下さい。(TEL0948-22-1007)

戦国武将のリアル



「本多忠勝のいう“よき家来”とは」

東京大学史料編纂所 教授
本郷 和人

徳川四天王に数えられる武将に、本多忠勝(1548~1610)という百戦錬磨の人物がいる。生家の本多家は三河の松平家に最も古くから仕えていた「安祥譜代」の一つで、忠勝は現在の愛知県岡崎市に生まれた。父は彼が幼児の頃に戦死した。

幼い頃から徳川家康に仕え、13歳の時、桶狭間の戦いのうちの太田城兵糧入れで初陣する。この後家康は独立大名となり、三河の掌握に向かうが、永禄6(1563)年に国内で大規模な一向一揆が起きた。本多一族の多くが家康の敵方となる中で、家康側に残り武功を上げた。永禄9(1566)年には19歳にして旗本先手役に抜擢されて、以後は常に旗本部隊の将として活躍した。

この後も家康の戦いにほぼ全て従軍し、その武勇は敵方の武田家中、織田信長や豊臣秀吉からも認められた。家康が関東に移封されると、上総大多喜10万石を与えられた。この領土の広さは、井伊直政の12万石に次ぎ、榊原康政の上州館林10万石と並ぶものである。

関ヶ原の戦いでは、本多隊は中山道を進む徳川秀忠に配属されていて、実際の戦闘には参加していない。だが忠勝自身は数少ない家臣と共に、東軍の軍奉行として関ヶ原を駆け回った。そのとき

の功績が認められ、大多喜から伊勢の桑名10万石に。また旧領の大多喜には次男の忠朝の5万石が認められた。本多一家としては、5万石の加増であった。

その忠勝が、「よき家来」とはどのような者をいうのか、と説明している。何も戦いで殊勲をたてる必要はない。敵の大將の首を取ってくる必要もない。主人が運悪く戦に敗れ、城を枕に討ち死にしなければならなくなったときに、何も言わず一緒に死んでやる。それこそが忠義な家来というものだ、というのだ。主従の絆の深さが思いやられてジーンとくる。確かにそうした主従はいいなあ、と思う。

真逆の話もある。備前に宇喜多直家(1529~1581)という戦国大名がいた。汚い手でもためらわず使い、暗殺やだまし討ちを多用して、のし上がった。狙撃による暗殺を実行したのも彼が初めて、という。

その直家の病が重くなった。がんだっらしい。それで彼は死を覚悟したが、一人で死ぬのは寂しかったようだ。枕元に帳面を置いて、殉死してくれる者はそこに名を書け、と勧めた。ところが誰も記名しない。やむなく老臣の戸川(花房との説もある)を呼んで、苦楽を共にしてきたおまえなら、一緒に死んでくれるよな、と言った。すると戸川はすまして、「私は戦うことにはいささか自信がありますので、合戦には付き従いましょう。ですがあの世のことはさっぱり分かりませんので、坊主にでも道案内をさせてください」と返した。これには直家も大層がっかりして、帳面を引っ込めたという。なお、豊臣五大老に連なる宇喜多秀家は、直家の忘れ形見である。

Masaji Art

アート制作
展覧会企画運営
鉄の表札・鉄の看板

古いカウンセリング
其田 寿枝 sonoda hisae



【お問合せ】 マサジアートギャラリー
飯塚市鯉田 2299-5 / 0948-29-4877

<https://masajart.gr.jp>

このまちの見る夢が、
わたしの夢です。

 CLOVER SHINKIN GROUP

 飯塚信用金庫

〒820-8602
福岡県飯塚市本町11番42号
TEL: 0948-22-3300(代)
FAX: 0948-24-7642

Shibuta

重 仮 設 賃 貸
基 礎 工 事

株 式 会 社
シブタ 商 会

飯塚市佐与1432-1
TEL (0948) 23-0517

あなたのカーライフをサポートする

全メーカーの部品・用品の卸・小売店

 飯塚部品株式会社

〒820-0083
飯塚市秋松898(AOKI飯塚店横)
TEL 0948-22-2222
FAX 0948-24-7177



「看板を掛け替えたら行列店になった理由」

日経BP総合研究所 上席研究員
渡辺 和博

最寄り駅から徒歩約2分の商店街に、お昼時になるといつも行列ができる食堂があります。この店の開店情報は3カ月くらい前に、地域情報を伝えるネット経済メディアの記事で知っていました。私自身は行列に並んで食べるくらいならほかのお店に行くタイプなので、「ここが例の店か」と思いながら、いつも横目に見て通り過ぎていました。先日、たまたま休日にその店の前を通り掛かったら行列がなかったので、入ってみました。

のれんをくぐったとたん、「この店は以前、よくあるチェーンの居酒屋だった」ということに気がきました。実際、お店のレジのそばに「この店は居酒屋の〇〇チェーンが運営しています」と書いてあります。以前のお店には、何度かランチを食べに来たことも思い出しました。店名や看板はまったく変わってしまっており、昭和からある居酒屋というよりは、若い人たちが好みそうな白ベースのシンプルで、「おしゃれレトロ」なテイストのロゴマークを入れた看板になっていました。しかし、お店の内装やテーブルや椅子、雰囲気を見ても以前とさほど変わっていません。

私はおじさんなので、昔ながらの昭和な居酒屋に違和感もなく、よくランチに利用していますが、確かに20代、30代の若い人や特に女性はこうした“おじさん御用達”の居酒屋に入りません。外観の看板を替えるだけで突然、昭和な居酒屋が若い人(特に女性客)が押し寄せる店になるものかと

興味が湧きました。そこで、その理由を自分なりに考えてみました。

「焼き魚や刺し身、煮物、丼物から麺類などの昼の気軽な食堂のニーズは根強くあった」「居酒屋には珍しいオムライスやメロンパフェ、アイスクリームやジェラートなどのデザートメニューも追加された」「定食の価格帯が、1000円以下で分かりやすくそろえられた」といったところでしょうか。外観が明るくおしゃれになったことで、私のようなおじさんはむしろ入りにくくなったかもしれません。それもリニューアルの狙いの一つだと思います。

店側としてはコロナ禍でお酒が出せない期間が続いたことから、食堂の看板を掛け替えただけですが、お客さん側から見れば、飲むためだけの店から飲まなくても飲んでもいい店へと選択の幅が広がったこととなります。この「選択の幅が広がった」というところが、若い世代や女性客に受けて、行列店になった大きな理由だと思います。

私が店に入ったのは休日の昼間で、周りを見ると、カップルや女性の二人連れの比率が高く、子ども連れもありました。お酒も飲めるちょっとおしゃれで気軽な食堂、いわば和風のファミレスのようでした。女性同士のお客さんもほとんどがランチがてらレモンサワーなどを飲んでいました。きっと平日の昼に食べに来てメニューや雰囲気を知った上で、休日のカジュアルな飲み場として選んだのだと思います。同時に、この店の近くで、「飲酒客に限る」と強く主張していた中華食堂が閉店していたことにも気がきました。点心のおいしい店でしたが、家族連れで行って一人でも飲まない客がいると露骨に嫌な顔をする店でした。

豊かさとは選べること。コロナ禍で得た教訓の一つとして、客の選択肢を増やすのは利益率が下がるけれど、きちんと向き合わないといけないということだと感じました。

おつきあいのひろがり。

名菓
しよ子

飯塚本店
TEL(22)0145

総合建設業(昭和九年創業)
株式会社多田組

代表取締役 多田 勉

FAX TEL 飯塚市片島一丁目八一九
〇九四八二二五〇四六
〇九四八二二五〇四六

取扱期間延長

新型コロナウイルス感染症に係る
セーフティネット保証4号の指定期間が延長されました

新型コロナウイルス感染症の影響を受けた中小企業・小規模事業者の皆さまの資金繰り支援のため実施しています『セーフティネット保証4号』の指定期間が令和4年3月1日まで延長されました。

融資対象者	市町村からセーフティネット保証4号の認定を受けた方 (売上高20%以上減少)
指定地域等	47都道府県
当協会基準保証料率	0.80%
取扱期間	令和4年3月1日までに認定申請を行い、認定書の有効期間内に保証協会へ保証申込が必要

- 新型コロナウイルス感染症に関する電話相談窓口を設置しています。
- 電話相談窓口：(092)415-2604 (午前9時～午後5時)
- 最新の情報・詳細につきましては、当協会ホームページをご覧ください。

中小企業のベストパートナー
福岡県信用保証協会
お客様相談フリーダイヤル
0120-112-249

【お問い合わせ先】
筑豊地区担当部署
筑豊支所：0948-22-3585
福岡県信用保証協会 <https://www.fukuoka-cgc.or.jp/>

人材情報

ハローワーク飯塚

有効求職者(令和3年12月15日現在)

番号	希望職種	主な経験(本人申告分)	免許・資格等	希望月収(円以上)	正社員希望
1	施設介護員	介護職8年10ヶ月	介護福祉士、普通免許	22万	あり
2	看護師	看護師24年	看護師、普通免許	30万	あり
3	保育士	保育士15年	保育士、幼稚園教諭免許、普通免許	20万	あり
4	診療放射線技師	診療放射線技師13年10ヶ月	診療放射線技師、普通免許	30万	あり
5	看護師	看護師12年8ヶ月	正看護師、保健師、普通免許	30万	あり
6	看護師	看護師32年1ヶ月	正看護師、介護支援専門員、普通免許	25万	あり
7	施設介護員	介護職7年2ヶ月	介護福祉士、普通免許	20万	あり
8	准看護師	准看護師1年4ヶ月	准看護師、普通免許	25万	あり
9	社会福祉専門的職業	メディカルソーシャルワーカー2年9ヶ月	介護福祉士、介護支援専門員、普通免許	25万	あり
10	保育士	保育士15年	保育士、幼稚園教諭免許、普通免許	20万	あり
11	システム設計技術者	システム設計技術者1年2ヶ月	普通免許	20万	あり
12	施設介護員	介護職18年1ヶ月	ホームヘルパー1級、普通免許	18万	あり
13	トラック運転手	トラック運転手5年	大型自動車免許	30万	あり
14	美容師	美容師18年2ヶ月	美容師、管理美容師、普通免許	20万	あり
15	トラック運転手	トラック運転手7年3ヶ月	大型自動車免許、フォークリフト運転技能者、牽引免許	30万	あり

紹介を希望される場合は、事前にハローワークへ求人者の申し込みが必要です。

TEL0948-24-8620 (ハローワーク飯塚・職業相談第1部門)

職場を待つ障害者

障害者、自立へ人の輪、雇用の輪(人材情報)

有効求職者(令和3年12月15日現在)

番号	現住所	障害の部位	等級	希望職種	経験・技能	免許・資格	希望月収(円以上)	通勤方法
1	飯塚市	右下肢機能	6級	一般事務	事務職歴5年以上	ワード・エクセル3級	15万	車
2	飯塚市	精神	3級	事務補助(パート)	軽作業3年以上		時給900円	電車
3								

*令和3年3月より障害者雇用率が改正されました。

従業員43.5人に1人の割合(2.3%)で障害者を雇用しなければなりません。

公共職業安定所や独立行政法人高齢・障害求職者支援機構福岡支部では、障害者の雇用を促進する事業主のみなさまへの支援制度を用意しております。

上記の障害者人材情報及び、障害者雇用等についてのご相談は TEL:0948-24-8643 (ハローワーク飯塚・専門援助部門)

商工会議所LOBO(早期景気観測)調査結果

2021年11月
調査結果のポイント

**業況DIは、2カ月連続の改善
先行きは、改善見込むもコスト上昇圧力が重荷**

調査期間 2021年11月12日～18日





DI値 景況判断指数について

DI=(増加・好転などの回答割合)-(減少・悪化などの回答割合)

全国の業況

- 全産業合計の業況DIは、▲21.1(前月比+7.8ポイント)
- 全業種において業況は改善。時短要請や活動制限の緩和に伴い、客足が戻りつつある外食・観光関連のサービス業や、民間工事が持ち直しつつある建設業などで業況改善の動きがみられる。一方で、製造業、卸売業を中心に、半導体不足や部品供給制約による生産活動への影響が継続している。幅広い業種で、鉄鋼などの原材料費や原油価格を含む資源価格の上昇などのコスト増加が続いており、中小企業の景況感はいまコロナ禍からの回復に向けた動きがみられるものの、力強さを欠く。
- 先行き見通しDIは、▲17.5(今月比+3.6ポイント)
- 感染対策と社会経済活動の両立に向けた国・自治体の動きの加速による、年末年始の商戦を契機とした個人消費拡大や、国内の観光需要回復などへの期待感がうかがえる。一方で、半導体不足や部品供給制約の長期化、資源価格の高騰、円安の進行、原材料費上昇分の価格転嫁の遅れなど、コスト上昇圧力が重荷となり、中小企業においては、先行きへの慎重な姿勢が続く。

業種別業況

	建設業 (▲18.2)	資材価格上昇による収益圧迫や、東南アジアでの感染拡大を背景とした住宅設備機器などの納品遅れ・欠品の影響が続くものの、災害復旧を含む公共工事の下支えや住宅関連の民間工事の持ち直しが寄与し、改善。
	製造業 (▲13.7)	イベント向けなどの受注に持ち直しの動きが見られる印刷業・製紙業や飲食料品製造業の売上が伸び、改善。一方、自動車関連を中心に鉄鋼や資源価格の上昇による収益圧迫や半導体不足による生産活動への影響が続いているとの声は多い。
	卸売業 (▲20.8)	物流費や包装資材などの価格上昇が収益を圧迫しているものの、制限緩和に伴いイベントや外食向けの受注増が続く農畜水産物・飲食料品関連が全体を押し上げ、改善。
	小売業 (▲35.2)	制限緩和に伴い客足が戻りつつある百貨店などの売上増が寄与し、改善。一方、食料品や日用品などの巣ごもり需要による売上の一服感を指摘する声も聞かれた。
	サービス業 (▲18.9)	運送業では燃料費上昇による負担増が続いているものの、制限緩和に伴い客足が戻りつつある飲食・宿泊業を中心に売上が増加し、改善。ただし、通常営業再開による人手不足が生じているとの声も聞かれた。

〈九州の業況〉

- 九州は、改善。小売業では、11月上旬の気温が例年に比べ温暖に推移したことを受け、暖房器具等の家電製品の売上が伸び悩んだものの、活動制限の緩和に伴い、催事等のイベントが再開されたことで、百貨店や商店街を中心に採算が改善。サービス業では、デジタル投資に下支えされたソフトウェア関連が底堅く推移したほか、県民向けの需要喚起策等の再開を受け、飲食・宿泊業を中心に客足が緩やかに持ち直し、売上が改善。

※詳しくは、日本商工会議所「LOBO調査」HPをご覧ください。(https://cci-lobo.jcci.or.jp/)

～会員事業者様限定特別企画～
「やっぱり本が好き」

今月号の【仕事にヒント! from 図書館の本棚】で紹介された2冊を飯塚商工会議所より抽選でそれぞれ5事業者様にプレゼントいたします。

業務改善の参考に!仕事の休憩に!店舗レイアウトに!ぜひご活用ください。
ご希望の方は、下記に必要な事項を記入の上このページをFAX又はE-mailにてご応募下さい。

応募用紙

飯塚商工会議所 総務課 行
FAX:0948-22-0007 E-mail:info@iizuka-cci.org

令和4年 1月 日

ご希望の書籍(どちらかに○)

- A. サブスクリプションの教科書 B. コーヒーと楽しむ心がほんのり明るくなる50の物語

事業所 _____ 担当者名 _____

〒 _____ 所在地 _____

T E L _____ F A X _____

応募締め切りは令和4年1月19日(水)必着
結果は書籍の発送をもってかえさせていただきます。(1月末に発送予定)

いいつか地区の統計

■世帯・人口

	世帯数	人口	男性	女性	外国人
10月	63,025	126,682	59,433	65,811	1,438
前年同月	62,732	127,607	59,723	66,403	1,481

■水道消費統計 (単位m³)

	一般用
4期	2,054,330
前年同月期	2,126,285

■一般職業紹介状況(パート含む)

	有効求人数	有効求職数	就職数
10月	3,446	1,490	80
前年同月	2,924	1,443	115
10月		男	122
前年同月		女	146

※「有効求職者数」は、今月、ハローワークに求職登録を行っていた方の人数です(オンライン求職登録の人数を含む)。
※「就職件数」は、ハローワークの紹介により就職が決定した件数とオンライン自主応募で就職した件数の合計です。

■自動車新規登録状況(軽自動車除く)

		普通乗用車	小型乗用車	普通貨物車	小型貨物車	その他	合計
新車	10月	245	172	18	28	15	478
	前年同月	364	271	29	43	15	722
中古車	10月	168	110	14	22	13	327
	前年同月	191	128	11	32	17	379

■青果・生花入荷状況 (単位 t 本)

	野菜	果実	生花
10月	2,756	587	302,377
前年同月	2,449	597	308,754

■雇用保険状況

	適用事業所数	被保険者数	受給資格決定数	受給者実人員
10月	3,463	42,592	191	762
前年同月	3,404	42,195	222	860

※受給資格決定数の当月分は速報値であり、修正があり得る。

◆資料 飯塚公共職業安定所・筑豊自動車検査登録事務所・飯塚市役所・新筑豊青果(株)・(株)飯塚花市場

－新会員さん紹介－

よろしくお願ひします

- ①所在地
- ②代表者(敬称略)
- ③業種
- ④ひと言

Aries

- ① 飯塚市本町
- ② 中村 千春
- ③ エステティックサロン
- ④ 結果重視のマシン導入しています。

脱毛、肌質改善メインでNEW OPENです。よろしくお願ひ致します。



林田住宅建設株式会社

☎0948-65-0040

- ① 嘉穂郡桂川町大字豆田136
- ② 林田 勇
- ③ 建設業(住宅建築、不動産賃貸)
- ④ 桂川駅前に店を構え、住宅会社として地域の貢献に力をいれ、真心をこめてお手伝いさせていただいております。

賃貸アパートも桂川駅南口側に所有しております。ご利用の際はお気軽にお申し付け下さい。



アントレ桂川 入居者募集 2LDK 5.9万円



いつでも見学におこし下さい！
予約無しで専用ご覧いただけます。
設備/床下1イン(カウシレット)、パリアフリー、防蟻、シャンブードロック、防音床、防音壁、防音扉(全面) 防音断熱(ダブルガラス)、防音遮断、エアコン(3台)

Relations株式会社

☎092-717-7555

- ① 福岡市中央区薬院1-6-28-505
- ② 中川 幸治
- ③ 人材紹介業
- ④ 弊社は、「スキルシフト」という地方の中小企業様と専門知識を持ったプロフェッショナル人材をつなぎ、お悩みの経営課題の解決に取り組むサービスを提供しております。経営課題や人材採用などにお悩みの企業様や地域活性化のお役に立てるよう努めてまいります。



ご協力ありがとうございます。(11月10日～12月10日)

会員さんご紹介下さい!



アクサ生命

**あなたのため、
大切な人のために。**

アクサの
医療保険
シリーズ

2025年
5月開始の医療保険

スマート・ケア

2025年
5月開始の医療保険

スマート・ケア

2025年
5月開始のがん保険

マイセラビ

with You

AXA-A1-1903-0517/9F7

アクサ生命保険株式会社 筑豊営業所
〒822-0017 福岡県直方市殿町7-50 直方商工会議所ビル3F
TEL 0949-24-3536

今月の折込・広告

福岡県事業承継・引継ぎ支援センター 様
「事業案内・相談申込書」

株式会社 パソナ 様
「福岡県働き方改革・地域活性化
促進プロジェクト運営事業の
事業ご紹介」

今月の折込・広告

公益社団法人 福岡県雇用対策協会 様
「採用力向上セミナーのご案内」
「人材確保・
定着支援セミナーのご案内」

Relations 株式会社 様
「[Skill Shift]のご紹介・
経営課題解決セミナーのご案内」



座敷雛のまち飯塚

「日本一小さな座敷雛と御伽草子展」
「日本の華麗な舞」曲水の宴」
「いにしへの優雅な物語」

雅な舞で
雛がおりなす祭り

いづか 雛住 のまつり
ひいな

第22回

22TH IIZUKA HINA-FESTIVAL 2022

令和4年2月5日(土)～3月21日(月・祝)

※開催期間は会場によって異なります。

会場：飯塚市中心商店街を中心とした福岡県飯塚市内広域

各地にそれぞれ趣向を凝らした個性豊かで稚な舞のまち飯塚を華やかに彩るひな祭り。

特別企画

旧伊藤伝右衛門邸
～いにしへの優雅な物語～
■ 2/5(土)～3/21(月・祝)

千鳥屋本家
～日本の華麗な舞～
■ 2/5(土)～3/21(月・祝)

飯塚市歴史資料館
～日本一小さな座敷雛と御伽草子展～
■ 2/5(土)～3/21(月・祝)



■ 次の症状に該当する点があるお客様は会場をご遠慮下さい。
(1) 発熱の症状(37.5℃以上)や咳が止まらない、(2) 喉の痛みや痰の多い咳、(3) 咳・痰・発熱・呼吸困難などの症状がある、(4) 既往症やアレルギー体質がある、(5) その他、参加が困難と判断される場合、(6) 1歳未満の子ども、(7) 高齢者、(8) 妊婦、(9) 入場後の感染対策を必要と判断されている国・地域等への渡航、並びに当該国・地域との濃厚接触がある。

飯塚市までの交通アクセス

車：九州自動車道福岡IC又は八幡ICより約40分
JR：福北ゆたか線飯塚駅下車、徒歩10分

航空：福岡空港よりバスで約60分
西鉄バス：西鉄天神高速バスターミナルより飯塚バスターミナル約60分



【主 管】 飯塚商工会議所、飯塚市、一般社団法人 飯塚観光協会
【主 催】 いづか雛のまつり実行委員会
【お問い合わせ】 一般社団法人 飯塚観光協会(飯塚市吉原町6-1 6&1ウイング2F) Tel:0948-22-3511(土日祝日可)

<http://www.kankou-izuka.jp>

飯塚市観光ポータル 検索

