

## 飯塚商工会議所

# 所報



飯塚市文化会館イツカコスモスコモンは約1年間の大規模改修工事が終了し、5月2日(火)にリニューアルオープンいたしました。

4月16日に広場では4年ぶりに「飯塚子どもまつり」が開催されるなど、今後も様々なイベントが開催される予定です。イベント情報は所報でも紹介しております。

### 今月の主な内容

- P2、3 歩行者通行量調査
- P4 商店街イベント報告
- P6 税務相談所案内
- P11 トレンド通信
- P14 人材情報ハローワーク

2023

5 月号





# 歩行者通行量調査

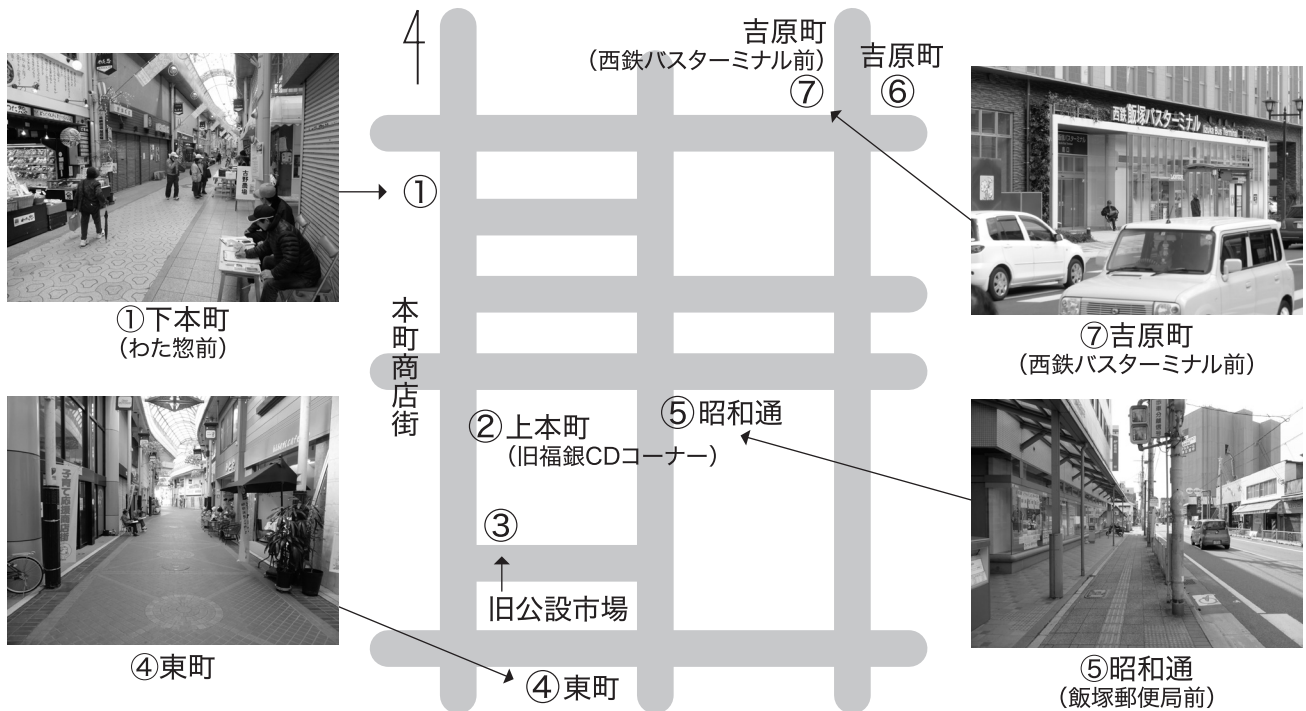

## 調査結果の概要

当会議所では、毎年3月の最終金曜日、日曜日に歩行者通行量調査を実施しており、商業振興の資料として会員の皆様に情報提供を続けております。

今回は、3月24日(金)と26日(日)の2日間、市内中心部の7カ所、調査時間は午前9時から午後6時までの9時間で中学生以上の歩行者を対象として実施しました。調査結果は下記の通りで、前年比で平日104.4%、休日94.6%という結果でした。新型コロナウイルス感染症の影響が続く中、今回平日は若干の増加、休日はほとんどの地点で減少、昭和通りのみ増加という結果でした。

平日の増加の要因としては、好天ではなかったものの、徐々に買い物等の為街なかを往来する人々が増えたのではないかと考えられます。休日の減少の要因としては、平日より悪天候であり、気温も低く、肌寒かったことが大きな要因であると考えられます。又、時間毎の通行量は、平日は、商店が開く10時前後から増加し始め、11時～12時にかけて通行量がピークに達し、その後徐々に減少していき15時を過ぎたあたりから減少するという結果となりました。

休日は、例年通り横ばいに推移していき、16時辺りから徐々に減少していくという結果になっています。

現在、中心商店街では、幼少～高齢者向けのイベント(はじめてのお使い・商店街ツアー・土曜マルシェ)等を定期的で開催しており、幅広い世代の方に足を運んでいただいていることが見受けられます。また、空き店舗対策事業等も進めており、昨年はコロナ禍でも、約14件の新規出店者が商店街の空き店舗で出店するなど、商店街での新規出店者も増加傾向にあります。最近では、本町商店街のひろば「ヲソラホンマチ」を活用したイベントなども増えており、地域住民や家族連れ等がイベントに参加し、商店街を往来することで、活気が戻ることが期待されます。

最後に、今年は新型コロナウイルス感染症が5類になる予定であり、様々な経済活動やイベント等が実施されていくことが予想されます。今後もより一層、国・県・市の施策等を活用し、飯塚市商店街連合会・飯塚市・飯塚商工会議所がより連携して、各種活性化事業を積極的に実施し、徐々に本来の商店街へと戻っていくことを願っております。

※調査の詳細は、当会議所ホームページをご覧ください。(https://www.iizuka-cci.org)

調査地点別歩行者数の推移(平成26年～令和5年)

【平日】

地点	調査地	26年	27年	28年	29年	30年	31年	2年	3年	4年	5年	前回比
1	下本町	1,932	1,770	1,555	2,080	1,467	1,202	732	1,080	941	994	105.6%
2	上本町	3,271	3,387	2,762	2,377	2,340	2,094	1,194	1,469	1,736	1,750	100.8%
3	公設市場	3,318	2,246	1,961	1,470	2,185	1,771	525	657	683	643	94.1%
4	東町	726	832	592	618	615	496	282	283	324	336	103.7%
5	昭和通り	544	573	656	619	610	541	240	427	379	657	173.4%
6	吉原町1	666	963	2,046	2,798	3,236	2,398	1,189	1,858	1,945	1,963	100.9%
7	吉原町2	3,440	3,172	1,968	2,380	2,534	1,944	1,020	1,652	1,582	1,583	100.1%
計		13,897	12,943	11,540	12,342	12,987	10,446	5,182	7,426	7,590	7,926	104.4%

【休日】

地点	調査地	26年	27年	28年	29年	30年	31年	2年	3年	4年	5年	前回比
1	下本町	1,084	1,130	1,602	1,113	982	1,095	645	682	668	628	94.0%
2	上本町	2,376	2,518	2,822	2,124	2,055	2,215	1,255	841	1,295	1,218	94.1%
3	公設市場	3,102	3,075	2,540	1,854	1,350	1,342	468	366	507	486	95.9%
4	東町	583	638	746	775	660	697	259	289	609	592	97.2%
5	昭和通り	354	357	464	464	396	397	237	203	274	309	112.8%
6	吉原町1	608	355	521	1,124	1,575	2,128	1,117	964	1,174	1,056	89.9%
7	吉原町2	1,372	1,944	2,032	1,304	1,332	1,561	1,010	975	1,025	963	94.0%
計		9,479	10,017	10,727	8,758	8,350	9,435	4,991	4,320	5,552	5,252	94.6%

注: 1)調査地点の吉原町1は、平成26年よりエマックス前からあいタウン前へ移転  
 2)調査地点の吉原町2は、平成27年より西鉄バスターミナル入口で実施  
 3)調査地点の昭和通りは、平成21年より飯塚郵便局前に移転  
 4)調査地点の永楽町は、平成27年より土地区画整理事業のため削除  
 ※平成27年休日の通行量はJRウォーキング参加者を含む

飯まち活性化会議を開催

当会議所では、新型コロナウイルス感染症の影響により書面会議にて開催していた「飯まち活性化会議」を、4年振りに3月24日(金)リアル会議にて開催しました。

これは、中心市街地活性化基本計画終了後も、活性化事業が必要であるため発足された会議で、行政、地域事業者、商業者、消費者、交通、学識関係者など、様々な団体より選出された委員で構成されています。

会議では令和4年度に実施した空き店舗対策やまちゼミブラッシュアップ、タウンマネージャー設置事業などの活性化事業の報告及び令和5年度実施予定の活性化事業について、意見交換を行いました。

昨秋のカホテラスのオープンや今夏のゆめタウン飯塚の出店など、中心商店街を取り巻く環境が大きく変化する中、デジタル技術を活用した動画配信や大型商業施設等との周遊連携事業など、新たな活性化事業に取り組む予定です。

今後も「飯まち活性化会議」で、中心市街地の活性化事業に取り組んで参ります。

SEIKO MEDICAL BRAIN  
 飯塚市吉原町番二十三号  
 TEL 0948-2910170  
 FAX 0948-2910466

セイコーメディカルブレイン株式会社  
 街の健康ステーション  
 タイヨー薬局

Shibuta  
 重仮設賃貸  
 基礎工事  
 株式会社  
 シブタ商会  
 飯塚市佐与1432-1  
 TEL (0948) 23-0517

あなたのカーライフをサポートする  
 全メーカーの部品・用品の卸・小売店  
 飯塚部品株式会社  
 〒820-0083  
 飯塚市秋松898(AOKI飯塚店横)  
 TEL 0948-22-2222  
 FAX 0948-24-7177

おつきあいのひろがり。  
 名菓  
 しよ子  
 飯塚本店  
 TEL (22) 0145



## 中心商店街で各種イベントが開催されました！

4月15日(土)中心商店街にて、「第65回百縁市」と「ミニパンぱーく」、「百縁落語」が開催されました。「ミニパンぱーく」は、本町商店街ヲソラホンマチを中心に、飯塚市内外の約10店舗のパン屋が集結。恒例の「商店街パンサンド」も実施されました。

また、今回初めての試みとして、川崎町在住の社会人落語家「川崎亭遊歩さん」による「百縁落語」が、東町商店街内の空き店舗にて開催されました。百円以上の投げ銭で、気軽に楽しめる落語会で、参加された方の評判は上々でした。

百縁市当日は、雨が降るあいにくの天気でしたが、テレビ番組からの取材・撮影も行われるなど注目を集めており、両イベントの実施もあって、たくさんの方が来街し、商店街は大いに賑わいました。

百縁市は次回6月17日(土)の開催を予定しています。



「ミニパンぱーく」



「百縁落語」



世界の女性と手をつなぎ  
企業と地域発展につくそう  
女性の手女性の声を会議所に

一緒に活動しませんか

会員募集中



飯塚商工会議所 女性会 事務局 お問い合わせ：0948-22-1007

### ♪ 会員企業紹介 ♪ ～2022年中に入会の新会員の方々です～

会員 宮川 佳子

事業所 / 飯塚市天道 (株)KAREN(鹿毛馬カフェ、もとふじや)

#### 【福祉・介護、飲食業】

当社は、17年前に訪問介護の会社として私を含め2人で誕生しました。以後、通所介護、障がい者自立支援施設2か所、飲食店、そして2022年12月に新たに障がい者自立支援施設とドッグラン併設の古民家風カフェを鹿毛馬で開業しました。「全ての人が生まれてきてよかったと思える社会の実現」を目指して事業を行っております。経営者としては未熟で日々反省することばかりです。皆様にご指導頂ければ幸いです。飯塚、筑豊の発展に貢献できればと思います。

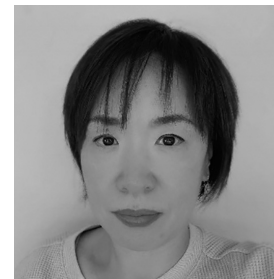

会員 野上 愛子

事業所 / 飯塚市鯉田 Salone Foresta e Comfort

#### 【美容業(ヨガ・エステ)】

ヨガはゆったりしたヨガで内臓を動かしていくヨガになります。氣の流れを意識して、改めて自分の体や心を見つめるきっかけにしてもらえたら嬉しいです。ヨガの氣や顔のツボ、リンパを意識したエステも是非。リラックスしていただける空間を目指して、ご来店をお待ちしております。







# タウンマネージャー元野木レポート

商店街タウンマネージャーの元野木です。

空き店舗が増えた、減ったという話だけではなく既存の店舗の売り場面積も見直す必要があると考えています。商売の種類や質によっては広さや棚が必要ですが、売り上げに対して広すぎる問題が発生しているはず。空き店舗は壁やシャッターで区切られているため目で見やすく問題になりやすいですが、店舗内の問題はなかなか話題にしづらい部分もあります。



中心商店街  
タウンマネージャー  
元野木

現に元野木書店でも全盛期には3階全てのフロアが書籍売り場だった時代もあったようですが、現在では1階全てでも持て余しているのが悔しくはありますが現実です。そこで余った売り場がどうなっているかという、物置や倉庫として運用しているお店が多いのではないのでしょうか。それは空き店舗ではなく空きスペースとして利活用できるはず。実は元野木書店でも売り場スペースの利活用プロジェクトの準備中です。

もし、売り場や棚が余っているという悩みがあれば、狭くてもスペースを使いたいという利用者のマッチングのお手伝いができる可能性があります。

このお話にピンとくる方はご相談、お待ちしております。

## ～会員事業者様限定特別企画～ 「やっぱり本が好き」

今月号の【仕事にヒント! from 図書館の本棚】で紹介された2冊を飯塚商工会議所より抽選でそれぞれ5事業者様にプレゼントいたします。

業務改善の参考に! 仕事の休憩に! 店舗レイアウトに! ぜひご活用ください。  
ご希望の方は、下記に必要事項を記入の上このページをFAX又はE-mailにてご応募下さい。

令和5年5月号 応募用紙

飯塚商工会議所 総務課 行  
FAX:0948-22-0007 E-mail:info@iizuka-cci.org

ご希望の書籍(どちらかに○)

- A. 荒地の家族 B. 還暦後の40年

事業所 \_\_\_\_\_ 担当者名 \_\_\_\_\_

〒 \_\_\_\_\_ 所在地 \_\_\_\_\_

T E L \_\_\_\_\_ F A X \_\_\_\_\_

応募締め切りは令和5年5月17日(水)必着  
結果は書籍の発送をもってかえさせていただきます。(5月末に発送予定)



こんな方は・・・

# 飯塚商工会議所 税務相談所をご利用ください。



- ・自分で帳簿作成したいが、つけ方が分からない・・・
- ・事業所得の他に不動産所得もあるが、申告はどうすればいいの？
- ・「人手が足りない」など、記帳や税金のことでお困りではありませんか？

## 税務相談所とは

“個人事業の小規模事業者の方”を対象に、専担税理士とともに帳簿の記帳から確定申告書の作成までお手伝いします！

- ①下記のような、低廉な料金です。(特前所得により異なります)
- ②融資を受ける場合、帳簿ができていますので大変便利です。
- ③あなたに専属の担当者が1人つきますので、担当者がご相談に応じます。
- ④従業員の源泉事務や、市町村へ提出する償却資産の申告等のご相談もお受けいたします。
- ⑤消費税申告もいたします。
- ⑥税務署への申告書類提出や、その控への送付もいたします。
- ⑦その他、節税対策等税務に関するご相談にお答えいたします。

区 分		手 数 料 等	
A	記帳代行	月額 4,950円～ 8,800円	決算料 年額15,400円～22,000円
B	継続指導	月額 1,430円～ 2,750円	決算料 年額11,000円～22,000円
消費税申告		簡 易 6,300円	・ 本 則 9,450円
不動産申告		別途 3,150円	

### ☆税務相談所からのお知らせです

## 申告に誤りがあった場合は・・・

確定申告書を提出後、申告内容の誤りに気付いたら、下記手続きにより訂正することが必要です。

#### ☆更正申告 (納める税金が多すぎた場合、還付される税金が少なかった場合)

原則、法定申告期限から5年以内(令和4年分は令和9年3月15日まで)に「所得税の更正の請求書」を税務署に提出し、税金の還付を受けることができます。

#### ☆修正申告 (納める税金が少なすぎた場合、還付される税金が多かった場合)

誤りに気付いたら、できるだけ早く修正申告をして下さい。修正申告により増加した税額は、修正申告書の提出と同時に納めなければなりません。(納付日までの延滞税を併せて納付する必要があります)

※詳細については当会議所税務相談所(TEL0948-22-1007)  
または、飯塚税務署(TEL0948-22-6710)へお問合せ下さい。

# 事業資金を必要とされる方へ



☆国の融資制度(日本政策金融公庫国民生活事業)☆

(4月30日現在)

融資の種類	ご利用いただける方	ご融資額	金利(年)	担保および保証人
普通貸付	ほとんどの業種の方にご利用いただけます	4,800万円以内	0.98%~	ご要望に応じ相談
小規模事業者経営改善資金(マル経資金)	<ul style="list-style-type: none"> <li>飯塚市内(旧穂波町・筑穂町・穎田町・庄内町の区域を除く)で1年以上事業を行なっている方</li> <li>6ヶ月以上会議所の経営指導を受けている方</li> <li>常時使用する従業員が商業・サービス業(宿泊業及び娯楽業を除く)は5人以下、製造業・その他は20人以下の小企業</li> </ul>	2,000万円以内	1.08%~	不要
新創業度融資制度	<ul style="list-style-type: none"> <li>新たに開業される方、または開業後税務申告を2期終えていない方</li> <li>税務申告を終えていない方は、開業資金の1/10以上の自己資金を確認できること</li> </ul>	3,000万円以内	2.23%~	不要
担保を不要とする融資	・税務申告を2期以上行なっている方	4,800万円以内	1.93%~	担保不要 保証人:原則として法人は代表者のみ個人は不要
生活衛生貸付	飲食・理美容・食肉・旅館・クリーニング業等の方の設備資金	7,200万円以内	0.98%~	ご要望に応じ相談

☆福岡県の融資制度☆※NPO法人も、原則対象に含まれますが、一部対象外となることがあります。

融資の種類	ご利用いただける方	ご融資額	金利(年)	担保および保証人
小規模事業者振興資金	<ul style="list-style-type: none"> <li>ほとんどの業種の方にご利用いただけます</li> <li>※小口零細企業保証型については保証協会の保証付き融資残高が2,000万円以下の方</li> </ul>	運転資金 5,000万円以内 設備資金 8,000万円以内 ※小口零細企業保証型については2,000万円以内	1.4% + 保証料率	担保:必要に応じて徴求 保証人:原則として法人は代表者のみ個人は不要 ※小口零細企業保証型 担保:原則不要 保証人:原則として法人は代表者のみ個人は不要
緊急経済対策資金	(1)セーフティーネット保証認定者 (2)県知事指定災害の被災者 (3)県知事指定倒産等事業者の債権者 (4)県再生支援協議会の2次支援を受けた方 (5)原材料価格等の高騰等の影響で経営の安定に支障が生じている方 (6)中小企業信用保険法の規定による市町村長の認定を受けた方 (7)経営改善計画を策定し、認定支援機関の支援を受けながら経営改善に取り組む方 (8)経営の承継の円滑化の規定による認定を受けた方又は会社である認定中小企業者の代表の方 (9)3年以内に事業承継を予定する又は事業承継後3年未満の法人で一定の財務要件を満たす方 (10)セーフティネット保証認定者で経営行動計画を策定した方	(1)~(5) 1億円以内 (6) [(1)~(5)、(7)~(10)とは別に] 1億円以内 (7) [(1)~(6)、(8)~(10)とは別に] 5,000万円以内 (8)、(9) [(1)~(7)、(10)とは別に] 1億円以内 (10) 3,000万円以内 [(1)~(5)と合わせて1億円以内]	(1)~(6)、(10) 1.3% + 保証料率 (7) 1.1% + 保証料率 (8)、(9) 1.4%以内 + 保証料率	担保:必要に応じて徴求 保証人:原則として法人は代表者のみ個人は不要 (9)別途定めによる (10)保証人不要
新規創業資金	新規に創業する個人または会社(創業1年未満のものを含む)	2,000万円以内(創業前の個人の場合は、自己資金の範囲内)	1.3% + 保証料率	担保:不要 保証人:原則として法人は代表者のみ個人は不要
シニア創業型	55歳以上の方	1,000万円以内	1.2% + 保証料率	
支援創業型	認定特定創業支援事業による支援を受けた者	2,000万円以内		



### 5月～ **いづかイベント情報**

飯塚市の観光施設(嘉穂劇場、イイツカコスモスコモン、飯塚市歴史資料館、旧伊藤伝右衛門邸等)や中心商店街のイベント情報をご案内します。

#### 飯塚市歴史資料館

イベント：企画展 端午の節句と武具展

日時：令和5年5月29日(月)まで

料金：大人230円(160円) 高校生110円(70円) 小中学生50円(30円)

※( )内は20名以上の団体料金。土曜日は高校生以下無料

概要：旧伊藤伝右衛門邸と連携し、端午の節句にちなんで伊藤家ゆかりの五月人形、甲冑、武具などを展示して紹介します。

問い合わせ：0948-25-2930

#### イイツカコスモスコモン

イベント：イイツカコスモスコモンリニューアルオープン記念

「九州交響楽団コンサート～

いま、始まる新たな歴史。あなたは次代の目撃者となる」

日時：令和5年5月28日(日) 15:00

場所：イイツカコスモスコモン 大ホール

料金：一般 3,000円 学生1,000円(高校生以下) 当日各500円増

※本公演は、(一財)福岡県退職教職員協会の公益目的事業の一環として行われ、入場料金の一部を補填しています。

概要：リニューアルオープンを記念して6年ぶりに、九州交響楽団のコンサートを開催いたします。指揮現田茂夫氏、ソプラノ嘉目真木子氏に加え、こすもす市民合唱団(約120名余)のみなさんに、花を添えていただき、ご期待に添える公演になるものと自負しております。ぜひお越しください。

問い合わせ：0948-21-0505

#### 中心商店街

開催日	時間	イベント名	場所
5月 3日(水・祝)	10:00～	ほんまち蚤の市	本町商店街
5月13日(土)	11:00～	プレまちゼミ	本町福銀旧ATM広場
5月19日(金)		第19回まちゼミ開講	各会場
5月20日(土)	10:00～	飯まち土曜マルシェ	街なか子育てひろば付近アーケード内
5月20日(土)	10:30～	はじめてのお使いin商店街	中心商店街
5月30日(火)	13:00～	商店街ツアー	中心商店街

※新型コロナウイルス感染症の拡大等、状況によっては中止となる可能性があります。

総合建設業(昭和九年創業)  
**株式会社 多田組**  
代表取締役 多田 勉

FAX TEL 飯塚市片島二一八一九  
〇〇九四八二二五三四三六  
九四八二二五三四三六

**お知らせ**  
**令和5年3月から、新しい信用保証制度がスタートしました**

創業から一定期間を経過していない会社等に対する事業資金供給の円滑化を図るとともに、経営者保証を不要とする「スタートアップ創出促進保証制度」が、令和5年3月15日にスタートしました。

最新の情報・詳細につきましては、当協会ホームページをご覧ください。

中小企業のベストパートナー  
福岡県信用保証協会  
お客様相談フリーダイヤル  
0120-112-249

【お問い合わせ先】  
筑豊地区担当部署  
筑豊支所：0948-22-3585  
福岡県信用保証協会 | <https://www.fukuoka-cgc.or.jp/>

**株式会社 麻生**

F 代表 飯塚市芳雄町7番18号  
A 表電 2422-1136  
X 話 9018  
2690  
04

# いづか観光ナビ

いつもお世話になっております。観光やイベントが徐々に再開される中で、皆様には、(一社)飯塚観光協会の活動にご理解とご協力を賜り厚く御礼を申し上げます。

今後も、皆様に喜んでいただけるようなイベント情報や観光スポットなどホームページ等のSNSを活用してお知らせします。

《今月のイベントのお知らせです。》

・【端午の節句・飯塚2023】座敷戦場絵巻 ☆百鬼退散  
日 時：4月21日(金)から5月28日(日) \*期間中は無休  
会 場：旧伊藤伝右衛門邸(飯塚市幸袋300)  
\*飯塚市歴史資料館、庄内ハーモニーで同時開催

・このたび、協会では、飯塚の「食」についてご案内した「福来良菓(ふくよか)」2023年版を作成しました。協会等で配布しておりますので、ご覧ください



## 一般社団法人 飯塚観光協会

電話 0948-22-3511 メール otoiawase@kankou-iizuka.jp  
定休日：毎週日曜日。ただし、イベント開催期間は営業いたします。



## 飯塚商工会議所会員様限定 “チラシ折込サービス”

毎月5日発行の“飯塚商工会議所報”に御社の商品・サービス・イベント等のチラシを同封し、会員企業・団体等約1,700社にお届けします。

定型封筒での郵送と比べて経費の削減ができ、封入作業等も当会議所で行うため時間も省けます。各種イベント・セミナー等のご案内や企業・お店のPR、商品のご案内等にご利用下さい。

※チラシのサイズ：B5、A4、B4(2つ折り)、A3(2つ折り)

《お申込・お問合せ》 飯塚商工会議所総務課 TEL 0948-22-1007

**鶴原液化ガス株式会社**  
 飯塚市幸袋1-4-0  
 TEL 0948-22-4700  
 URL <http://tsunohara-bgc.com/>

**水** IOTO  
**彩** プラザ 飯塚店  
 総合エネルギーショップ

創業寛永七年  
 伝統の名菓 千鳥饅頭  
 チロル高原名菓 ヨーデルン

**千鳥屋**

飯塚本店 ☎ (22) 0831

株式会社 **南風堂**  
 ナツツ：南の風のおくりもの

代表取締役 神田 徹  
 〒861-0866 飯塚市伊川六六四-1-3  
 TEL 0948-22-1082  
 FAX 0948-22-1048

**株式会社 九電工**

飯塚営業所  
 飯塚市幸袋211-31  
 TEL 22-0921



# 商工会議所の主な行事予定 (5/5~6/4)

日	曜	行 事
8	月	飯塚市商店街連合会定例理事会
9	火	子ども山笠役員会
11	木	女性会正副会長会議 女性会理事会
12	金	商工振興委員連絡会議
16	火	経営相談会(創業・経営革新・補助金関係)
17	水	税務相談会
18	木	女性会説明会・定期総会
20	土	はじめてのお使い in 商店街
22	月	しんいづか商店街振興組合定時総会
24	水	事業承継相談会
26	金	令和5年度飯塚市商店街連合会定時総会
30	火	第106回商店街ツアー

5月						
日	月	火	水	木	金	土
	1	2	③	④	⑤	6
7	8	9	10	11	12	13
14	15	16	17	18	19	20
21	22	23	24	25	26	27
28	29	30	31			
6月						
日	月	火	水	木	金	土
				1	2	3
4	5	6	7	8	9	10
11	12	13	14	15	16	17
18	19	20	21	22	23	24
25	26	27	28	29	30	

※経営、法律、コンピュータ、登記、許可申請、不動産のご相談は随時受付です。ただし、事前の予約が必要です。  
 ※上記以外にも、当所経営指導員・記帳専任職員が融資や税務のご相談をお受けしています。  
 ☆詳細については、当商工会議所までお問い合わせ下さい。(Tel:0948-22-1007)

## インフォメーション

☆はじめてのお使いin商店街  
 奇数月に開催!!  
 商店街のアーケード街を、2人1組で買い物しながらスタンプラリーをして散策してもらいます。  
 日 時: 5月20日(土)10:30~  
 (順番にスタート)  
 対象者: 3歳~小学3年生  
 定 員: 16名(2名x8組)  
 参加費: 1名600円  
 お問い合わせは、当会議所商工振興課  
 (TEL:22-1007)まで

☆第106回商店街ツアー  
 奇数月に開催!!  
 身近なところで新しい発見ができるかも...!?  
 飯塚市中心商店街の5店舗を訪問します。  
 NHK、TNC、FBSの番組にも紹介されました。  
 日 時: 5月30日(火) 13:00~  
 定 員: 8名  
 お申し込みは、当会議所商工振興課  
 (TEL:22-1007)まで

※については本誌中ばさみをご覧ください。



### のがみ プレジデントホテル



大小宴会場 25室  
 \*ご宴会ご予約承り中\*

〒820-0004 福岡県飯塚市新立岩12-37 (飯塚市役所横)  
 tel 0948-22-3840 fax 0948-25-3798  
<http://www.nogami-p-hotel.jp>

## 福豊帝酸株式会社

飯塚市佐与一四八〇番地の一  
 ☎ 22-1354  
 FAX 5789

工業用・医療用・食品用ガス

ワイヤロープ  
 土木建設資材・工事  
 太陽光発電システム  
 消防・防災機器

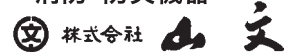

代表取締役会長 廣瀬 彰 義  
 代表取締役社長 山本 純一郎  
 本 社 飯塚市新立岩1番20号  
 T E L 22-0215 FAX 22-5974  
 部・支店 本社営業部  
 福岡支店(土木建築部、消防・環境部)  
 北九州支店・東京支店  
 U R L <http://www.kabu-yamabun.co.jp>





## 「弘前のすじこ納豆から考える ヒットの要素」

日経BP総合研究所 上席研究員  
渡辺 和博

青森県弘前市の食品市場「虹のマーケット」内にある「津軽弘前市場ハマダ海産」が販売する「すじこ納豆」がヒット商品になっているそうです。すじこはサケなどの卵をバラバラにせず塩漬けやしょうゆ漬けにしたもので、この地域で伝統的に食べられている食材です。また納豆も青森県では冬のたんぱく源として好まれる食品です。ちなみに総務省統計局の調査（2022年）では、青森市の納豆に対する年間支出額は1世帯当たり5782円で、全国平均（4217円）より3割ほど多くなっています。高級食材のすじここと庶民的な総菜の代表格である納豆の組み合わせは意外な感じがしますが、かつて青森地域ではすじこも価格が安く庶民の日常的な食材の一つだったそうです。そこで、手近にあった納豆との組み合わせが自然に生まれたのでしょう。ごはんの上に納豆を乗せ、さらにすじこを乗せるすじこ納豆という食べ方は青森県出身の作家・太宰治も好んだ地域の食文化の一つになっています。

これが今年の春になって注目されているのは、テレビ番組で紹介されたことがきっかけですが、それまでの10倍も売れるようになった理由は、すじこを扱う海産物の商店がすじこだけでなく、それと組み合わせで食感が良いサイズにひいた納豆のパックとセット商品にしたところにもあると思います。消費者にすれば、すじこだけを注文して、納豆は自分で調達するという方法もありますが、あらかじめセットになれば、納豆選びで失敗することはありませんし、話

題になった商品の組み合わせを確実に追体験できるという満足感もあります。

今回のすじこ納豆の売れ方で面白いのは、テレビで取り上げられて話題になったにもかかわらず、地元では売り上げに大きな変化はなく、売り上げの伸びを支えているのがほとんど関東地域からのネット通販だということでしょうか。

ヒットしたのには、さまざまな要素が含まれていると考えられますが、地域の食文化でありながら他の地域にはあまり知られていない食べ方だったこと、ありふれた食材との組み合わせの意外性の面白さ、確実においしいと想像させる簡単レシピの提案にもなっていることなどが挙げられると思います。

この「ありふれたものの意外な組み合わせ」というのは、今回のケースに限らず、まだまだ開拓される余地がある切り口だと思います。典型的な例は和菓子のいちご大福です。発祥とされるお店はいくつかありますが、世に出てからほどなく多くの作り手が追随しました。今では和菓子の一つの大きなジャンルを形成するまでに広がって、定着しています。

まったくゼロからヒット商品を開発するのは誰にとっても難しいものです。複数の商品を組み合わせる、サイズを変える、用途を変える、売り場を変える、ターゲットとする顧客を変えるといった発想転換が新しいヒットの起点になることがあると意識して、地域資源や地域の文化・風土をもう一度見直してみたいかがでしょう。





## 「クラウド会計をご存じですか？」

気象予報士兼税理士  
藤富 郷

確定申告の時期が終わると、税理士の仕事はひと段落です。ここからは個人向けから決算を行う法人に向けた仕事になっていきます。このタイミングでお勧めしたいのが「クラウド会計」です。

10年ほど前から始まった会計システムで、現在、急速に広まっています。インターネット上にシステムが構築されていますので、既存の会計ソフトのようにパソコンにインストールする必要はありません。ネットがつながっていれば、いつでもどこでも、会社いなくても経理の業務ができるので、私にとっても欠かせないツールとなっています。

これまでの方法で会計データを記録するとなると、銀行に行って記帳した通帳や領収書の束を見て手入力するため、大変ですし間違えやすいですね。私自身、数字のデータを紙のアナログにして、またデータにするのは手間が掛かり無駄な作業だと思っておりました。

それが、クラウド会計になると、銀行やカードのシステムとリンクしているので、自動的に素早くデータを取り込むことができ、大幅に手間が省けるのです。また、クラウド会計上では請求書もつくることがで

き、そのまま会計データに取り込まれるため、部署をまたいでシームレスな売上管理も可能です。バックオフィス業務である経理を、かなり効率的にこなすことができるのです。

ただ、会計ソフトを変えとなると、なかなか勇気がいりますよね。使い慣れたものもいいし、どれを使っても同じだろうという感覚があるかもしれません。会計事務所の指定で、そのまま使っていることもあるかと思います。そのような場合でも、クラウド会計は既存の会計ソフトのデータを移行できますので、これまでの会計データとつながりを保つことが可能です。

さらに、データがすぐに反映されるクラウド会計の導入は、経営者にとって会社の現状を知るダッシュボードの役割も果たします。社会情勢が大きく変わっている現在、スピーディーな経営判断が求められますので、重要なツールとなり得るのではないでしょうか。

電子帳簿保存法の本格的な運用など、会計システムもデジタル化が求められています。確定申告や決算のタイミングが来て、ちょうど一年間を振り返っているときかと思います。新年度の新たな目標達成のために、思い切って会計システムを見直してみたいかがでしょうか。

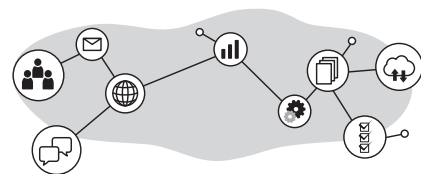

  
**有限会社  
セントコーポレーション**  
 代表取締役 古賀 利広  
 〒820-0011  
 飯塚市柏の森623-14  
 TEL 0948-23-3333  
 FAX 0948-43-8333  
 URL <http://www.saint-co.co.jp>

 株式会社 **モリモト**  
 **GRAND BELLS**  
 IIZUKA  
 〒820-0067  
 飯塚市川津608-1  
 TEL 0948-22-3543

**Masaji Art**  
 アート制作  
 展覧会企画運営  
 鉄の表札・鉄の看板  
  
 占いカウンセリング  
 其田 寿枝 sonoda hisae  
 【お問合せ】マサジアートギャラリー  
 飯塚市鯉田2299-5 / 0948-29-4877  
<https://masajiart.gr.jp>

  
 飯塚市地方卸売市場花き部  
**株式会社  
飯塚花市場**  
 FLOWER OF SMILE  
 〒820-0111  
 福岡県飯塚市有安958-18  
 TEL.0948-43-9650 FAX.0948-43-9651  
 URL <https://www.iizukahanaichiba.com/>  
 E-mail [iizukahanaichiba@chic.ocn.ne.jp](mailto:iizukahanaichiba@chic.ocn.ne.jp)

# 商工会議所LOBO(早期景気観測)調査結果

2023年3月  
調査結果のポイント

**業況DIは、コロナ禍からの活動回復が進み、改善  
先行きは、コスト増や外需停滞等から、厳しい見方**

調査期間 2023年3月15日～22日

DI値 景況判断指数について

DI=(増加・好転などの回答割合)-(減少・悪化などの回答割合)

## 全国の業況





○全産業合計の業況DIは、▲14.8(前月比+4.6ポイント)

○サービス業では、マスク着用ルール緩和による消費者意識の変化で、客足が回復した飲食・宿泊業を中心に改善した。小売業では、インバウンド需要の増加により売上が堅調な百貨店を中心に改善した。建設業でも、需要が増加する住宅関連の民間工事に下支えされ、改善した。一方、製造業では、電子部品関連の外需減退で横ばいに留まり、卸売業では、製造業関連の引き合い減少に加え、保管料等のコスト増も重なり、悪化となった。原材料・エネルギー価格の高騰等によるコスト増や人手不足、度重なる仕入価格の上昇に価格転嫁が十分に行えていない等、経営課題は山積するも、経済活動は回復が進み、中小企業の業況は改善した。

○先行き見通しDIは、▲16.3(今月比▲1.5ポイント)

○経済活動の回復への期待感は何える一方、業種を問わず原材料・エネルギー価格の高騰、人材確保に向けた賃上げ等によるさらなるコスト増が懸念される。また、海外経済の鈍化や人手不足による受注機会の損失で売上悪化も危惧される。政府の激変緩和措置はあるものの、度重なるコスト増に対する価格転嫁も十分に行えておらず、企業収益の圧迫が続いており、先行きは厳しい見方となっている。

## 業種別業況

	<b>建設業</b> (▲24.5)	建築資材・エネルギー価格の高騰に加え、コスト増に見合う価格転嫁も十分に行えていないものの、分譲住宅など住宅関連の民間工事の受注が堅調に推移し、改善。また、政府の補正予算による公共工事の受注増を期待する声も聞かれた。
	<b>製造業</b> (▲18.9)	国内の設備投資需要は底堅く推移しているものの、外需減退による電子部品関連の受注減少に加え、エネルギー価格の高騰によるコスト負担増が重荷となり、ほぼ横ばい。
	<b>卸売業</b> (▲22.4)	海外需要の減少による電子部品関連など製造業からの引き合いの減少や、輸送費や在庫保管料、梱包資材費の高騰により、悪化。また、長期化する鶏卵の高騰により収益が悪化しているとの声も聞かれた。
	<b>小売業</b> (▲19.5)	物価高による消費者の節約志向の高まりは継続しているものの、インバウンド需要の増加による免税品・高付加価値商品の販売が堅調な百貨店や、卒業式などの季節品の需要が回復した服飾品小売業を中心に改善。
	<b>サービス業</b> (2.8)	全国旅行支援やインバウンド需要の増加に加え、マスク着用ルール緩和で客足が回復した飲食・宿泊・旅行業を中心に改善。一方、人手不足で需要増に対応が追いつかないとの声も聞かれた。

## 〈九州の業況〉

○九州は、ほぼ横ばい。卸売業では、インバウンド需要の回復や全国旅行支援による客足の増加の影響を受けた宿泊業に牽引される形で、食料品関係を中心に売上・採算が改善した。小売業では、消費マインドの回復傾向は続いているものの、商店街を中心に改善に服感が見られ、売上が悪化に転じた。また、鳥インフルエンザのまん延により、鶏卵が欠品しているという声も聞かれた。

※詳しくは、日本商工会議所「LOBO調査」HPをご覧ください。(https://cci-lobo.jcci.or.jp/)



# 人材情報

## ハローワーク飯塚

有効求職者(令和5年4月14日現在)

番号	希望職種	主な経験(本人申告分)	免許・資格等	希望月収(円以上)	正社員希望
1	看護師	看護師25年11ヶ月	看護師、普通免許	20万	あり
2	介護支援専門員	介護支援専門員8年、施設介護員4年	介護支援専門員、介護福祉士、普通免許	16万	あり
3	児童福祉施設指導専門員	児童福祉施設指導専門員7年	保育士、幼稚園教諭免許、普通免許	20万	あり
4	施設介護員	施設介護員13年	介護福祉士、普通免許	18万	あり
5	看護師	看護師13年6ヶ月	看護師、普通免許	30万	あり
6	保育士	保育士10年	保育士、幼稚園教員免許、普通免許	15万	あり
7	ルート配送員	路線バス運転手13年9ヶ月	大型自動車第二種免許	30万	あり
8	バス運転手	路線バス運転手18年9ヶ月	大型自動車第二種免許、運行管理者(旅客)	20万	あり
9	歯科衛生士	歯科衛生士19年9ヶ月	歯科衛生士、普通免許	20万	あり
10	看護師	看護師9年11ヶ月	看護師、普通免許	20万	あり
11	准看護師	准看護師15年1ヶ月	准看護師、普通免許	20万	あり
12	施設介護員	施設介護員12年5ヶ月	介護福祉士、普通免許	23万	あり
13	看護師	看護師8年2ヶ月	看護師、普通免許	29万	あり
14	保育士	保育士6年	保育士、幼稚園教員免許、普通免許	25万	あり
15	看護師	看護師15年10ヶ月	看護師、普通免許	35万	あり

紹介を希望される場合は、事前にハローワークへ求人申し込みが必要です。

TEL0948-24-8620 (ハローワーク飯塚・職業相談第1部門)

### 職場を待つ障害者

### 障害者、自立へ人の輪、雇用の輪(人材情報)

有効求職者(令和5年4月14日現在)

番号	現住所	障害の部位	等級	希望職種	経験・技能	免許・資格	希望月収(円以上)	通勤方法
1	飯塚市	精神	3級	事務補助(パート)	軽作業3年以上		時給900円	電車
2	桂川町	身体	1級	一般事務(パート)	コールセンターオペレーター3年以上	普通自動車免許、文書作成・表計算ソフト使用可	時給1000円	車
3								

\* 令和3年3月より障害者雇用率が改正されました。

従業員43.5人に1人の割合(2.3%)で障害者を雇用しなければなりません。

公共職業安定所や独立行政法人高齢・障害求職者支援機構福岡支部では、障害者の雇用を促進する事業主のみなさまへの支援制度を用意しております。

※面接を希望される求職者がいましたら、ハローワークから求人票の送付等の方法により情報提供を行いますので、下記までご連絡ください。

上記の障害者人材情報及び、障害者雇用等についてのご相談は TEL:0948-24-8643 (ハローワーク飯塚・専門援助部門)

# いづか地区の統計

## ■世帯・人口

	世帯数	人口	男性	女性	外国人
2月	63,319	125,476	58,940	64,976	1,560
前年同月	62,869	126,318	59,290	65,627	1,401

## ■水道消費統計 (単位m<sup>3</sup>)

	一般用
6期	
前年同月期	2,126,363

## ■一般職業紹介状況(パート含む)

	有効求人数		有効求職数		就職数
2月	3,936	男	1,313	男	82
前年同月	3,640		1,521		111
2月	/	女	1,457	女	162
前年同月			1,665		147
統計			2,773		244

※「有効求職者数」は、今月、ハローワークに求職登録を行っていた方の人数です(オンライン求職登録の人数を含む)。  
 ※「性別未指定」の求職については、「男」、「女」のいずれの項目にも計上されず。  
 ※「就職件数」は、ハローワークの紹介により就職が決定した件数とオンライン自主応募で就職した件数の合計です。

## ■自動車新規登録状況(軽自動車除く)

		普通乗用車	小型乗用車	普通貨物車	小型貨物車	その他	合計
新車	2月	444	218	23	36	35	756
	前年同月	334	234	23	39	22	652
中古車	2月	147	103	18	15	18	301
	前年同月	140	112	14	16	5	287

## ■青果・生花入荷状況 (単位 t 本)

	野菜	果実	生花
2月	2,603	458	221,714
前年同月	2,565	398	290,405

## ■雇用保険状況

	適用事業所数	被保険者数	受給資格決定数	受給者実人員
2月	3,507	42,428	201	570
前年同月	3,500	42,516	185	662

※受給資格決定数の当月分は速報値であり、修正があり得る。

◆資料 飯塚公共職業安定所・筑豊自動車検査登録事務所・飯塚市役所・新筑豊青果(株)・(株)飯塚花市場

## 会員情報の変更はありませんか？

会員の皆様には、日頃より当会議所の事業活動にご理解、ご協力を賜り誠にありがとうございます。  
 会員皆様へ大切な情報をお届けするために、代表者名、連絡先等の変更が生じた場合には変更箇所を下記にご記入のうえFAXまたはメールにてお知らせいただきますようお願い申し上げます。

ご記入者名 \_\_\_\_\_

変更日 年 月 日

(必須)

・事業所名 (変更前)

(変更後)

フリガナ

・代表者名 (変更後)

役 職 (変更後)

生年月日 T・S・H 年 月 日

・所在地 (変更後) 〒

・電話番号 (変更後)

・FAX (変更後)

お問い合わせ：商工会議所総務課 TEL. 0948-22-1007 FAX. 0948-22-0007 MAIL. info@iizuka-cci.org

# —新会員さん紹介—

## よろしくお願ひします

ご協力ありがとうございます。  
(3月10日～4月10日)  
会員さんご紹介下さい!

- ①所在地
- ②代表者(敬称略)
- ③業種
- ④ひと言

### 株式会社ヨーソロー

☎0948-23-1757

- ① 飯塚市西徳前7-37
- ② 石井 教博
- ③ ドローン事業他

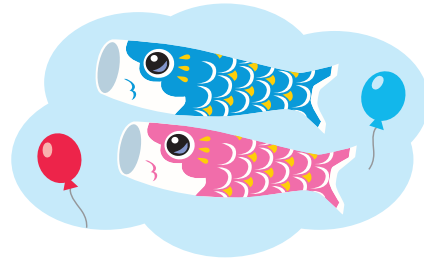

### 暮らしのサポートKOKORO

☎090-1922-7094

- ① 飯塚市鯉田2439-102
- ② 粉井 恵美
- ③ 生活支援サービス業
- ④ 高齢者や障がいのある方、

【サービス内容】

在宅生活支援

外出同行  
・病院受診  
・買い物・他

職業紹介

・心理カウンセラー  
・個人向け  
カウンセリング

無料相談連絡先  
☎ 090-1922-7094

また日常生活全般で支援を必要とされる方のお手伝いをさせて頂いております。お気軽にお問合せ下さい。

## 【仕事にヒント! from 図書館の本棚】

飯塚市立  
図書館HP



人生 100 年時代と言われるようになり、今後の人生を考える人も多いのではないのでしょうか。今回は、そのような方におすすめの 2 冊をご紹介します。



### 荒地の家族

佐藤 厚志/著 新潮社/出版 2023年1月/発行

突如人々を襲ったあの大震災をきっかけに、男の生活は一変する。負の連鎖が続くなかでも、生きていくために、もがき苦しみながらその地を彷徨い続ける男の物語。



### 還暦後の40年

長澤 光太郎 ほか/著 平凡社/出版 2023年2月/発行

平均寿命は延びるものの、その後の人生に不安を抱く還暦前後の世代を対象に、データから見えてきた還暦後の事実を読み解き、よりよく生きるための助言を簡潔明瞭に紹介。

《お問合せ》飯塚市立図書館 TEL:0948-22-5552 E-mail:info@iizuka-library.jp

### 総合土木・解体業

(家・納屋解体)見積り無料  
(ブロック積み工事)

さかえ

有限会社 **栄建設**

代表取締役 前山 幸一

飯塚市大分1438-2

TEL (0948) **72-4566** (代表)

このまちの見る夢が、わたしの夢です。

CLOVER SHINKIN GROUP

**飯塚信用金庫**

〒820-8602  
福岡県飯塚市本町11番42号  
TEL:0948-22-3300(代)  
FAX:0948-24-7642



**ロケット石鹸株式会社**  
**エオリア株式会社**

ロケット石鹸株式会社  
嘉麻市山野2091 TEL:0948-43-0756

エオリア株式会社  
飯塚市平恒1-12 TEL:0948-42-2375

### 今月の折込・広告

独立行政法人  
高齢・障害・求職者雇用支援機構  
福岡支部  
福岡職業能力開発促進センター 様  
「生産性向上支援訓練(セミナー)の受講者募集パンフレット」

ベストアンサー 様  
「防犯カメラのご案内」





## 花火大会スポンサー及び協賛金募集



花火を上げませんか？仕掛花火、打上花火のスポンサーを募集します！

大正11年に第1回が行われ、今年で99回目となる飯塚納涼花火大会は、仕掛花火の規模は西日本最大級と言われ、ナイアガラの滝を始めとした仕掛花火や打上花火など約5,000発の花火が打ち上げられ、毎年10万人の見物客で賑わう筑豊の一大イベントです。

本年度は4年ぶりに飯塚納涼花火大会を下記の通り開催いたします。飯塚納涼花火大会は、毎年多くの企業や個人の方よりご協賛いただき実施できております。しかし、近年は、警備費や花火大会で使用する機材の高騰等、深刻な資金難となっております。つきましては広告仕掛花火の提供者及び協賛いただける企業・個人を募集いたします。会社のPR等に是非ご利用下さい。また、共同スポンサー（1口2万円～）を募集いたします。プログラム等に会社名や名前、ニックネーム等を記載いたします。

開催日時 2023年8月1日（火）  
※荒天の場合8月3日（木）

場 所 飯塚市遠賀川中之島

申込締切 2023年5月17日（水）

※詳細については、当会議所へお問い合わせ下さい。  
TEL：0948 - 22 - 1007

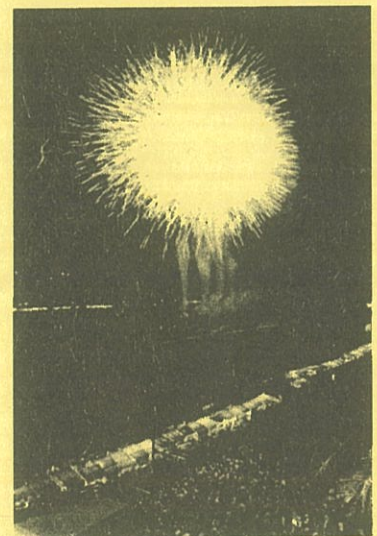

費 用 打上花火は1口3万円（5口で1組）、単独では15万円から可能です。  
仕掛花火・協賛金については当会議所へお問い合わせ下さい。



# 令和5年度 花火大会

## 広告花火及び協賛金申込書

令和5年8月1日遠賀川中之島において実施される飯塚納涼花火大会に、当社も協力したく

申込み致します。

- ・ 広告仕掛け花火      ・ 打上花火      ・ 協賛金

※該当するものに○印をご記入ください。(複数選択可)

※協賛金を選択していただきました方につきましては、下記金融機関にお振込みいただくか、飯塚商工会議所商工振興課にご納入下さい。協賛企業一覧として、会議所ホームページ等で広報する予定です。また、事務局にご一報賜れば、職員がお伺いいたします。

・ 飯塚信用金庫 本店営業部

普通預金 No.130061

令和5年 月 日

第99回飯塚納涼花火大会

大会長 林 和 久

住 所 \_\_\_\_\_

企 業 名 \_\_\_\_\_

代表者名 \_\_\_\_\_ (印)

T E L \_\_\_\_\_

F A X \_\_\_\_\_

担当者名 \_\_\_\_\_

《プログラム記載提供者名》※仕掛・打上花火を提供される方のみ記載