

飯塚商工会議所

報所



8月29日(火)に「いづか子ども体験型キャリア教育」スタートアップセレモニーが開催されました。九州で初となるこの取組は、小学5年生を対象とした「スチューデント・シティ」(経済体験学習)、中学1年生を対象とした「ファイナンス・パーク」(生活設計体験学習)によって構成される、産学公の連携事業です。

今月の主な内容

- P2 女性会だより
- P6 税務相談所だより
- P10 商工会議所主な行事予定
- P14 LOBO
- P16 最低賃金改正のお知らせ

2023

10月号



従業員の定期健康診断



当会議所では、毎年会員事業所を対象に従業員の皆さまの定期健康診断を実施しています。今年度は9月7、8日、12日～15日、20、21日の8日間の日程で、飯塚医師会検診検査センターで行いました。

検診は、身長・体重・BMI・視力・腹囲測定・尿検査・血圧検査・聴力検査・血液検査・心電図検査・胸部X線検査の項目で行われ、今年度も多くの方々が受診されました。

☆事業環境変化対応型支援事業

インボイス制度の概要と実務対応オンラインセミナーを開催しました

10月1日よりインボイス制度が開始されました。

当会議所では、9月6日（水）にインボイス制度の開始直前のタイミングでの準備と対策の見直しを目的に「インボイス制度の概要と実務対応」と題し、税理士法人フューチャーコンサルティング代表 税理士・行政書士 小澄 健士郎氏を講師に迎え、オンラインセミナーを開催いたしました。

インボイス制度は、消費税の課税事業者にも免税事業者にも大きな影響が見込まれます。セミナーでは、消費税の仕組みから、売り手側、買い手側の注意点と対策、最新の負担軽減措置の内容まで図解を交えながら分かりやすく解説いただきました。

また、会議所では、インボイス制度対策の小冊子を作成いたしております。ご希望の方は、窓口にてお渡ししておりますので是非ご利用ください。



世界の女性と手をつなぎ
企業と地域発展につくそう
女性の手女性の声を会議所に

一緒に活動しませんか

会員募集中



飯塚商工会議所 女性会 事務局 お問い合わせ：0948-22-1007

会員懇親会を開催しました

女性会（永井潤子会長他36名）は、8月24日（木）グランドベルズ飯塚にて、会員相互の交流と親睦を図ることを目的とした会員懇親会を開催しました。

当日は、事業担当メンバーによる運営のもと、会員それぞれ想いの品を持ち寄ってのバザーや、華やかな踊りの披露等も行われ、終始、笑い声の絶えない懇親会となりました。また、会の締め括りに参加者全員で大きな輪を作り踊った「ON-DOいづか」では、振付を教わりながら、笑顔で踊る新会員の姿が印象的でした。



まだまだ、コロナ以前のようにとはいきませんが、女性会では今後も「I LOVE 遠賀川」への参加や「福岡県内商工会議所女性会意見交換会・合同講演会」の開催など、さまざまな事業に取り組んで参ります。



第36回 I LOVE 遠賀川 ~清掃作業~

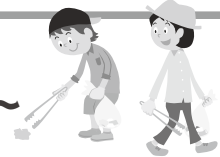

遠賀川は、わたし達の命の水です。美しく豊かな自然が、永遠の資源であり、大切な財産です。私たちの遠賀川を大切に…今年も清掃にご参加ください。

10月8日(日) 10時~11時 ※雨天の場合は中止

- ◆ 9時40分までにあいタウン前河川敷に集合してください。
- ◇ 開会式 9時50分 ◇ 清掃作業 10時~11時まで



問合せ先: 飯塚市環境整備課 TEL 0948-22-5500 内線1655



歯周病の予防について

iii 飯塚病院
innovate and evolve

~歯周病予防は毎日の歯みがきから~

歯周病は原因となる歯垢(デンタルプラーク)を除去することにより、予防や進行を遅らせることができます。お口の健康を維持するためには、皆さん自身で行っていただく**セルフケア**と、歯科医院で受ける**プロフェッショナルケア**が重要になってきます。健康な歯とお口を保つためにも、正しい口腔ケア用品の選び方や使い方を理解しましょう。毎日の『歯みがき』こそが、歯周病予防への近道です。今回は、歯みがきで使用する歯ブラシについて紹介します。

①歯ブラシの選び方

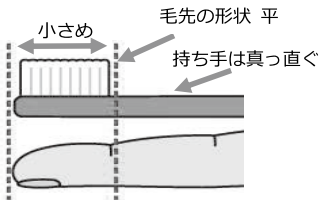

歯ブラシを選ぶポイントは、ヘッドが小さめで、持ち手は真っ直ぐ、毛先の切り口は平らなものをお勧めします。毛先が開いた歯ブラシは歯垢除去の効率が下がりますので、約1ヶ月を目安に交換しましょう。

②歯ブラシの持ち方・力のいれ具合



歯ブラシの持ち方は細かい動きがしやすい**鉛筆持ち**がお勧めです。グーで握ると力が入り過ぎて、歯や歯ぐきを痛めてしまうことがあります。みがく力は**毛先が広がらない程度の軽い力**でみがくようにしましょう。

③歯ブラシの当て方

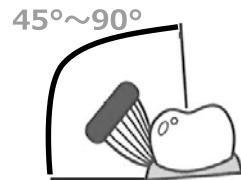

歯と歯ぐきの境目に**45°~90°の角度**で毛先を当て 歯を1本ずつていねいにみがきましょう。1カ所あたり**10~20回程**小刻みに動かします。歯周ポケット内の歯垢を清掃することが目的です。

かかりつけ歯科医院で、お口の状態にあった歯みがきの方法を習いましょう

飯塚病院 歯科口腔外科 歯科衛生室 (平日) 8:30~17:00

お知らせ

福岡県緊急経済対策資金「緊急特別融資枠」

このたびの豪雨により被害を受けられた皆さまに、心よりお見舞い申し上げます。一日も早く復旧されますよう、心よりお祈り申し上げます。

被災された中小企業の方への金融支援として、既存の福岡県緊急経済対策資金と別枠でご利用いただける「緊急特別融資枠」が創設されましたので、ご利用ください。

最新の情報・詳細につきましては、当協会ホームページをご覧ください。

中小企業のベストパートナー
福岡県信用保証協会
お客様相談フリーダイヤル
0120-112-249

【お問い合わせ先】
筑豊地区担当部署
筑豊支所: ☎0948-22-3585



福岡県信用保証協会 | <https://www.fukuoka-cgc.or.jp/>

株式会社 麻生

F 代表 飯塚市芳雄町7番18号
A 表電 22
X 電話 1136904
261904

鶴原液化ガス株式会社

総合エネルギーシヨップ
水 彩 プ ラ ザ 飯塚店

飯塚市 築市 140
TEL 0948-2243000
URL <http://sunhar-hg.com/>

七五三 行列参加者募集



参加資格：七五三を迎えられるお子様たち
先着 60名様 参加費(1名様) 100円

開催日時：令和5年11月12日(日)
受付 ▶ 10:30開始 出発 ▶ 12:00(正午)

行列コース：フジイ進物店(東町) ⇒ 東町三叉路 ⇒ 縄田履物店前
⇒ ひよ子本舗(吉野堂前) ⇒ メガネのサトー ⇒ 曩祖八幡宮境内(終点)
※飯塚宿場太鼓を扇動に行進いたします。

お土産：終点(曩祖八幡宮)にて差し上げます。※記念手形色紙(受付時に作成)・お菓子詰合せ

申込場所：① 飯塚本町商店街事務所(カラクリ時計奥)
飯塚市本町8番28号2F Tel 22-6965 Fax 22-1361
② 飯塚東町商店街事務所
飯塚市飯塚10番20号 Tel 22-4075 Fax 22-4075

締め切り：先着60名様まで、もしくは10月31日(火)まで
※定員に限りがありますので、定員になり次第締め切らせて頂きます。

お 祓 い： 集団でのお祓いは行いませんので、ご了承下さい。各々曩祖八幡宮へお申し込み下さい。

主催：本町商店街・東町商店街合同委員会



いづかスイーツコレクションを開催します！

10月21日(土)、22日(日)10時～15時(※売り切れ次第終了)、飯塚市東町商店街の三差路付近の空き店舗にて「いづかスイーツコレクション」を開催します。

これは、多様な顧客ニーズに合った商品開発や、新たな販路開拓に取り組む市内小規模事業者のスイーツ店、飯塚市が取り組んでいる「いづかブランド事業」で認定された特産品を対象にした、展示即売会・物産展です。

開催時期を21日(土)の「百縁市」、22日(日)の「筑前の國いづか街道まつり」に合わせて実施し、市内外の来場者に飯塚市の特産品をPRするとともに、新たな販路開拓を行います。

1日11店舗ずつ、2日間で22店舗のスイーツを販売。出展するお店のケーキや焼菓子を300円均一で販売します。この機会だけの特別価格ですので、ぜひご来場下さい。

なお、10月22日(日)は、筑前の國いづか街道まつりの他、JR九州ウオーキング、しんいづか商店街で「ぶらり市」、旧伊藤伝右衛門邸で開館15周年記念のトークショー、ゆめタウン飯塚で「筑豊ラーメンフェスティバル2023」が開催されるなど、盛りだくさんの一日となっています。



昨年度実施の様子①



昨年度実施の様子②



いづか観光ナビ

当協会では大好評につき、「秋のドライブツアー・森博多織工場見学・呑山観音寺／麻生大浦荘」と「芸術の秋・美術館・ギャラリーめぐりと音楽を楽しむ秋」の日帰りバスツアーを企画・募集しています。

◆「森博多織工場見学と森のログレストラン「アラスカ」での昼食・秋の紅葉ドライブ・11/13 呑山観音寺・11/27 麻生大浦荘」

スケジュール(集合場所) あいタウン前バス降車場(8時40分) → 森博多織工場 → アラスカ(昼食) →

◇11/13 呑山観音寺→あいタウン前帰着(17時頃)

◇11/27 麻生大浦荘→あいタウン前帰着(17時頃)

日 時：11月13日(月)・11月27日(月) 参加費：10,000円 (両日ともに19名限定)

申込期限：10月31日(火)

◆「美術館・ギャラリーめぐりと「アルクカフェ」でランチ&JAZZ生演奏」

スケジュール(集合場所) あいタウン前バス降車場(9時20分) → 中村美術館 →

アルクカフェ(昼食&JAZZ生演奏) → みぞえアートギャラリー野見山暁治館 → 直方谷尾美術館 →

あいタウン前帰着(16時30分頃)

日 時：11月23日(木) 参加費：9,000円

※バスツアーのお問合せ・申し込みは、

申込期限：10月31日(火)

飯塚観光協会 電話 0948-22-3511

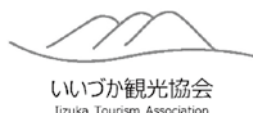

一般社団法人 飯塚観光協会

電話 0948-22-3511 メール otoiawase@kankou-iizuka.jp

定休日：毎週日曜日。イベント開催期間は営業いたします。



タウンマネージャー 逆井レポート

7月下旬にゆめタウン飯塚が開業し、飯塚市とともに商店街を含めて準備を進めてきた循環バス「まちなかおかいものゴー」も8月のお盆過ぎから運行を開始しました。

今回設定されているコースの特徴の一つが、新飯塚と飯塚駅を含み、商店街と穂ジャス・ゆめタウン・カホテラスというショッピングを楽しむためのルートになっていること、そしてもう一つが、そのルートの中で商店街を利用できる停留所を通る回数が非常に多いことです。

例えば1コースの中での停留所の数は、穂ジャス、ゆめタウンが各2回、カホテラスは1回ですが、商店街関係では、新飯塚で4回(駅前・病院前の往復)、吉原町で2回(バスセンター往復)、本町東町で4回(子育て広場前の往復2回)、昭和通で2回(嘉穂劇場入口往復)と1コース当たり合計で12回通ります。またすべての停留所の案内には「〇〇商店街」というアナウンスもついています。

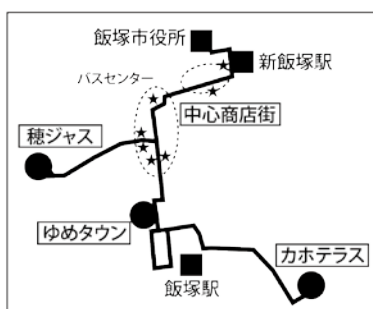

さらに良くできているのは1回の乗車が200円ですので、通常路線の短距離初乗りの170円よりも高くなっていますので、お客様には吉原町や本町・東町など「商店街の中を徒歩で移動するほうがお得ですよ」というご案内ができます。

9月から10月の2ヶ月間は、さらにこの「おかいものゴー」利用促進キャンペーンとして、地元産品や飯塚ペイのポイントが当たる周遊体験スタンプラリーも開催しています。

今回は「まちなかおかいものゴー」の公表されている運行情報だけでは分からないちょっとしたお得な小ネタをご紹介します。お客様へのご案内にいかがですか？



中心商店街
タウンマネージャー
逆井

事業者のみなさま

消費税の

インボイス制度*

令和5年10月 スタート



※消費税が記載された事業者間でやり取りされる請求書の制度です



所得税・消費税についてのご相談は、 飯塚商工会議所税務相談所へお越しく下さい



税務相談所では、専任税理士とともに帳簿の記帳から確定申告書の作成、消費税の申告事務まで低廉な価格にて行います。

また従業員の源泉事務・償却資産の申告等の相談にも応じます。

☆記帳代行とは…日々の記帳代行から、決算申告までを行います。

☆継続指導とは…日々の記帳、月々の集計までをしていただき、決算申告のみ行います。

手数料 (特前所得に応じて変わります)		
記帳代行	手数料 月額 4,950円～	決算料 年額 15,400円～
継続指導	手数料 月額 1,430円～	決算料 年額 11,000円～
消費税申告	簡易 6,300円 ・ 本則 9,450円	
※2業種事業 (事業・不動産) 所得種目数の増加により、別途手数料 3,150円		



※入会には、要件がございます。

※お問い合わせは、会議所経営相談課 (TEL0948-22-1007) へ

創業寛永七年
飯塚本店 ☎ (22) 0831

伝統の名菓 千鳥饅頭
チロル高原名菓 ヨーデルン

千鳥屋

ナツツ…南の風のおくりもの

株式会社 南風堂

代表取締役 神田 徹

〒810-0866 飯塚市伊川六六四一三
TEL 0948-22-1082
FAX 0948-22-1089

株式会社 九電工

飯塚営業所
飯塚市幸袋211-31
TEL 22-0921

工業用・医療用・食品用ガス

福豊帝酸株式会社

飯塚市佐与一四八〇番地の一
☎ 22-3279
FAX 25-4058

担保・保証人不要！ 運転資金 / 設備資金

マルケイ資金のご案内

～小規模事業者経営改善資金～



マル経融資とは、商工会議所の経営指導を受けている小規模事業者の方が、経営改善に必要な資金を商工会議所の推薦により、無担保・無保証人・低金利でご利用いただける公的融資制度です。

概要

- ◎ 対象資金 ▶▶ 運転資金、設備資金
- ◎ 返済期間 ▶▶ 運転資金 7年以内
- ◎ 担保・保証人 ▶▶ 不要（保証協会の保証も不要）
- ◎ 申込締切 ▶▶ 毎月第1木曜日（お早めにご相談・お申し込み下さい）
- ◎ 限度額 ▶▶ 2,000万円
- ◎ 利率 ▶▶ 1.25%～
- ◎ 設備資金 10年以内
- ◎ （9月30日現在）

ご利用いただける方

- ①従業員数（パート・アルバイト・役員・家族従業員は除く） 商業・サービス業 5人以下
製造業・その他 20人以下 の法人・個人事業主の方
- ②飯塚市内（旧穂波町・筑穂町・穎田町・庄内町の区域を除く）に事業所を有し、最近1年以上事業を行なっている方
- ③所得税（法人税）・事業税・消費税・住民税（県民税・市民税）を完納している方
- ④飯塚商工会議所の経営指導を6ヶ月以上受けている方
- ⑤㈱日本政策金融公庫が融資の対象としている業種を営業している方
- ⑥許認可業種については、現に許可登録を受けている方
- ⑦最近1年以内に㈱日本政策金融公庫への申込みがない方
- ⑧既存借入の返済に遅れない方
- ⑨その他

※詳細については、当会議所までお問い合わせ下さい。（TEL 0948-22-1007）



仕事にヒント！ from 図書館の本棚



秋といえば、食欲の秋・芸術の秋・スポーツの秋といろいろありますが、やはり読書の秋ですよね。今回は、こちらの2冊をご紹介します。

飯塚市立図書館 HP



人気 No.1 にダマされないための本

小林 直樹著 日経 BP/ 出版 2023年6月 / 発行

人気 NO.1 やお客様満足度 NO.1 等を見ると良く思えるがそのデータは本当だろうか？実例を基にランキング・データの正しい読み解き方を解説。



お金も知識も自信もない私に、稼げる副業を教えてください!!

宮中 清貴著 かんき出版 / 出版 2023年7月 / 発行

副業を認める会社も増えてきた今、どうやれば自分の好きなことや経験を活かしてお金が稼げるのか。

会話形式でポイントをおさえてわかりやすく解説。

《お問合せ》飯塚市立図書館 TEL：0948-22-5552 E-mail：info@iizuka-library.jp

インフォメーション - Information -



☆経営安定セミナー ※

受講料
無料

Google 集客 販促手法実践術!
～ Google ビジネスプロフィール活用で
広報・集客に強くなるう!～

- ◆ 日 時 10月18日(水)
- ◇ 時 間 13:30～15:30
- ◆ 定 員 30名

☆第67回百縁市

100
周年
記念
事業

8月を除く偶数月の第3土曜日に開催!!
日頃は販売していないお買い得な商品や
割引券なども販売されております!

- ◆ 日 時 10月21日(土)



☆筑前の國いづか街道まつり ※

本町・東町を中心とするアーケード内とその
周辺地区をかつて長崎街道の宿場町「飯塚
宿」として栄えた事に関連してさまざまな衣
裳に扮した市民らの時代仮装行列をはじめ、
ステージライブ、ストリートダンス、飲食・
物販などたくさんの催し物が行われます。

- ◆ 日 時 10月22日(日)

☆しんいづか商店街「ぶらり市」

人気のパン屋やカフェ、キッチンカーの出
店など美味しいものが大集合!
また、地元の小学生や中学生によるダンス
や演奏、こども電車やフリーマーケット等、
楽しいイベントが盛沢山です!是非、遊び
に行ってみては?

- ◆ 日 時 10月22日(日)
- ◇ 時 間 10:00～15:00

※お問い合わせは、
しんいづか商店街振興組合
(0948-22-0911) 担当: 吉田



※については本誌中ばさみをご覧ください。

☆税制改正説明会 ※

受講料
無料

「税制改正のポイント」及び
「インボイス制度の概要」について

- ◆ 日 時 11月13日(月)
- ◇ 時 間 13:30～15:00

☆経営革新セミナー ※

受講料
無料

経営計画書作成入門
～各種補助金を狙える考え方～

- ◆ 日 時 11月15日(水)
- ◇ 時 間 13:30～15:30
- ◆ 定 員 15名



☆一日公庫 ※

～事業資金を必要とされる方へ～

- ◆ 日 時 11月20日(月)
- ◇ 時 間 10:30～15:30
- ◆ 相談員 日本政策金融公庫 福岡支店
国民生活事業 融資担当者

☆制度改正等の課題解決環境整備事業 ※

受講料
無料

採用コストも抑えて新入社員、若年層を採りたい!
中小企業のデジタル化セミナー
～SNSなどデジタルツールを使った求人のコツ～

- ◆ 日 時 11月28日(火)
- ◇ 時 間 14:00～16:00
- ◆ 定 員 30名

☆創業セミナー・個別相談会

受講料
無料

- ◆ 日 時 12月5日(火)
- ◇ 時 間 10:00～16:00
- ◆ 対象者 創業に関心のある方・創業を
目指している方・創業後間もない方等
- ◇ 定 員 20名
- ※個別相談会(セミナー受講者のみ)
12月15日(金)、21日(木)、1月10日(水)
13:30～16:30

10月~ いづかイベント情報

飯塚市の観光施設（嘉穂劇場、イイツカコスモスコモン、飯塚市歴史資料館、旧伊藤伝右衛門邸等）や中心商店街のイベント情報をご案内します。

飯塚市歴史資料館

- イベント ▶ 前漢鏡発見60年記念「立岩王墓の誕生展」
- 日時 ▶ 令和5年10月20日(金)～12月5日(火)
- 場所 ▶ 飯塚市歴史資料館
- 料金 ▶ 大人230円(160円) 高校生110円(70円) 中学生以下無料
※()内は20名以上の団体料金。土曜日は高校生無料
- 概要 ▶ 国の重要文化財に指定されている前漢鏡発見60年を記念して、立岩王墓の誕生過程について、立岩遺跡出土品をはじめ、遠賀川流域の弥生時代の主な関係資料を展示して紹介します。
- 問い合わせ ▶ 0948-25-2930

イイツカコスモスコモン

- イベント ▶ アクロス・ミュージックキャラバン in 飯塚
- 日時 ▶ 令和5年10月9日(月・祝) 14:00
- 場所 ▶ イイツカコスモスコモン 展示ホール
- 料金 ▶ 無料
- 概要 ▶ 出演 小野山莉々香 (violin) 田中雅弘 (violincello) 松口理子 (piano)
未就学児の入場も可能です。“芸術の秋”のひと時を、みなさんで楽しんでください。
- 問い合わせ ▶ 0948-21-0505

中心商店街

開催日	時間	イベント名	場所
10月4日(水)	10:00～	ほんまち蚤の市	本町商店街
10月8日(日)	10:00～	吉原町フリーマーケット	あいタウン前広場
10月13日(金)	11:00～	第20回まちゼミ プレまちゼミ	本町・福銀ATM跡広場
10月19日(木)		第20回まちゼミ スタート	各会場
10月21日(土)	10:00～	百縁市	各商店街
10月22日(日)	10:00～	しんいづか ぶらり市	しんいづか商店街(中通り)
10月22日(日)	11:00～	第9回筑前いづか街道まつり	中心商店街・コスモスコモン広場
10月28日(土)		ちびっ子おえかき大会	東町商店街

のがみ プレジデントホテル



大小宴会場 25室
ご宴会ご予約承り中

〒820-0004 福岡県飯塚市新立岩12-37(飯塚市役所横)
tel 0948-22-3840 fax 0948-25-3798
http://www.nogami-p-hotel.jp

ワイヤロープ 土木建設資材・工事 太陽光発電システム 消防・防災機器

株式会社 **山 文**

代表取締役会長 廣瀬 彰義
代表取締役社長 山本純一郎
本社 飯塚市新立岩1番20号
TEL 22-0215 FAX 22-5974
部・支店 本社営業部
福岡支店(土木建築部、消防・環境部)
北九州支店・東京支店
URL http://www.kabu-yamabun.co.jp



有限会社
セントコーポレーション

代表取締役 古賀 利広

〒820-0011
飯塚市柏の森623-14
TEL 0948-23-3333
FAX 0948-43-8333
URL http://www.saint-co.co.jp

商工会議所の主な行事予定 (10/5 ~ 11/4)



日	曜	行 事
8	日	第36回「I LOVE 遠賀川」
10	火	女性会正副会長会議
		女性会理事会
		商工振興委員連絡会議
11	水	事業承継相談会
12	木	合同販促委員会
16	月	事業継続力強化支援セミナー
17	火	女性会清掃活動
		税務相談会
		経営相談会 (創業・経営革新・補助金関係)
		どうで商プロジェクト委員会
18	水	経営安定セミナー
19	木	二子山部屋九州後援会稽古場・宿泊所竣工式
21	土	第67回百縁市
		いづかスイーツコレクション (22日まで)
22	日	第229回珠算能力検定試験
		筑前の國いづか街道まつり
25	水	事業承継相談会

10月						
日	月	火	水	木	金	土
1	2	3	4	5	6	7
8	⑨	10	11	12	13	14
15	16	17	18	19	20	21
22	23	24	25	26	27	28
29	30	31				
11月						
日	月	火	水	木	金	土
			1	2	③	4
5	6	7	8	9	10	11
12	13	14	15	16	17	18
19	20	21	22	②3	24	25
26	27	28	29	30		

※経営、法律、コンピュータ、登記、許可申請、不動産のご相談は随時受付ます。ただし、事前の予約が必要です。

※上記以外にも、当所経営指導員・記帳専任職員が融資や税務のご相談をお受けしています。

☆詳細については、当商工会議所までお問い合わせ下さい。

(TEL 0948-22-1007)

株式会社 **イヅカ**



GRAND BELLS
IZUKA

〒820-0067
飯塚市川津 608-1
TEL 0948-22-3543

Masaji Art

アート制作
展覧会企画運営
鉄の表札・鉄の看板



占いカウンセリング
其田 寿枝 sonoda hisae

【お問合せ】 マッサージアートギャラリー
飯塚市総田 2299-5 / 0948-29-4877
<https://masajart.gr.jp>



飯塚市地方卸売市場花き部
株式会社
飯塚花市場
FLOWER OF SMILE

〒820-0111
福岡県飯塚市有安958-18
TEL.0948-43-9650 FAX.0948-43-9651
URL.<https://www.izukahanaichiba.com/>
E-mail.izukahanaichiba@chic.ocn.ne.jp

総合土木・解体業

(家・納屋 解体)
ブロック積み工事 見積り無料

さかえ
有限会社 **栄建設**

代表取締役 **前山 幸一**

飯塚市大分 1438-2
TEL(0948) **72-4566** (代表)

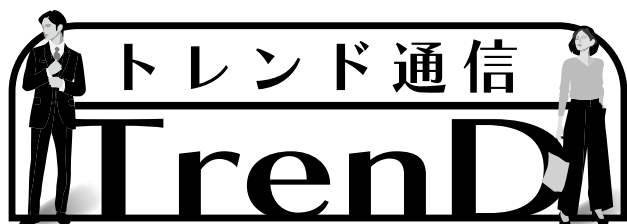

「よさこい祭りから感じた 地域イベントの未来像」

日経BP総合研究所 上席研究員
渡辺 和博

8月9日から12日に高知で開かれた第70回よさこい祭りを訪ねてきました。新型コロナの影響で、4年ぶりの本格開催となりました。157チーム、1万4000人が踊り、観光客も多く詰めかけて、まち中に「よっちょれ！よっちょれ！」の掛け声とよさこい節の音楽が響き、大変な盛り上がりでした。

国内のみならず、海外からの観光客も多く、ホテルはどこも満室。私も予約が取れず、友人宅に泊めてもらったほどの混み具合でした。こうした祭りは地域に活気や、経済的な潤いをもたらすほか、地域の人々の誇りやプライドを育てていることを実感しました。

一方で、3年間の空白は、地方の祭りが抱えるさまざまな課題を明瞭に浮かび上がらせていたとも感じました。人口減少による担い手不足や高齢化、資材などの高騰による運営サイドの財政面の負担増です。開催間隔が空いたことで、メンバーが入れ替わる大学生チームでは、祭りに関するノウハウがうまく後継世代に伝承されないといった問題もありました。

地元メディアがさまざまに報じていた課題の中には、4年ぶりの開催でこれまで以上に意気込む地元と、久しぶりの参加でメンバー集めに

苦労する県外からのチームの間に、規模や準備の面で温度差が生じていたという問題もあったようです。

高知のよさこい祭りに限らず、地方の祭りはどこも同じような課題を抱えています。祭りには、運営サイドと参加者（よさこい祭りでは踊り子）、観覧客と三つのタイプの人に関わっています。この3方向のそれぞれに、人口減少やそれに伴う地域経済の縮小などの問題が影響します。このままでは地方の祭りは、かつての隆盛を誇った時代の規模ややり方を維持し続けることは難しいでしょう。

対応策の一つとして、全国各地の祭りでは、さまざまな場面でITやデジタルの力を借りて、効率的な運営や来訪者に対する新たな価値を伝えるといった試みが始まっています。いわば祭りのDX化です。例えば来訪者にはスマホのアプリを通じて、見どころやライブ動画を提供する、従来は紙と郵送ベースだった参加者の登録やそれに対する情報共有をデジタル化することなどです。青森のねぶた祭では、極彩色でつくられるねぶたのデザインを一つの作品として、デジタル技術を使ってアート作品として販売したり、信州の御柱（おんばしら）祭では有料のライブ配信が実施されたりしています。

伝統の継承の面では、過去の祭りを記録した映像や古い写真などを集めてデジタルアーカイブをつくり、後世に伝える活動をしている例もあります。

こうしたデジタルの力を利用して、地域の人たちによる効率的な運用を追求するだけでなく、いかに地域の外にあるヒト、モノ、カネ、情報を地域に取り込むか。持続可能な収益モデルをどうつくるか。祭りという地域文化に根差した公共性の高いイベントを通じて、地域外との関係を構築し持続できる仕組みをつくるのが求められています。

このまちの見る夢が、
わたしの夢です。

CLOVER SHINKIN GROUP

飯塚信用金庫

〒820-8602
福岡県飯塚市本町11番42号
TEL:0948-22-3300代
FAX:0948-24-7642



ロケット石鹸株式会社
エオリア株式会社

ロケット石鹸株式会社
嘉麻市山野2091 TEL:0948-43-0756
エオリア株式会社
飯塚市平恒1-12 TEL:0948-42-2375



飯塚市吉原町一番一十二号
TEL:0948-29-0170
FAX:0948-29-0466

セイコーメディカルブレイン株式会社
街の健康ステーション
タイヨー薬局

Shibuta

重仮設賃貸
基礎工事

株式会社
シブタ商会

飯塚市佐与 1432-1
TEL (0948) 23-0517

Cloud Story

藤富郷のクラウドな話



「危険な秋の台風」

気象予報士兼税理士
藤富 郷

今年も台風で大きな被害の出た地域がありました。台風の季節は7月から10月。平年値で見ると、台風の発生数は8月が5.7個と一番多いのですが、本土への接近数で見ると9月が1.9個と最多で、最近では10月も増えています。夏から秋にやって来る台風ですが、過去に大きな被害をもたらした多くは「秋台風」です。

気象庁は、顕著な災害をもたらした台風に名称を付けており、「伊勢湾台風」や「狩野川台風」など、これまで10個の台風が命名されました。全てが秋台風で、そのうち5個が9月下旬以降に日本列島に接近・上陸したものです。

台風は、高気圧の縁や偏西風に乗って動き、流されるままに進んでいきます。夏の間は、日本付近は太平洋高気圧に覆われることが多く、偏西風は日本の北側にあるため、台風はなかなか近づくことができません。ただ、秋になると、夏の高気圧が日本列島から離れ、偏西風が北から日本付近に下がってきます。このため、日本付近に台風の通り道ができ、近づくことができ

ようになります。さらに、日本近海の海水温は夏よりも秋の方が高くなるため、台風は発達しやすくなります。

このように秋台風は、強い勢力で日本に近づき、偏西風に乗って、速度を上げて一気に日本列島を駆け抜けます。台風のスピードと風の強さが合わさるため、暴風の危険も高くなります。過去には、青函連絡船が転覆した「洞爺丸台風」、収穫前のりんごがほとんど落下してしまった「りんご台風」などによる被害がありました。

最近では地球温暖化の影響で、海水温が平年よりも高くなっています。台風への水蒸気の供給が多くなるため、台風による豪雨被害もより甚大になってきました。加えて、台風が秋雨前線を刺激することで、台風が近づく前から広い範囲で大雨の影響が出てくることもあります。これまで被害がなかったからといって安心することはできません。「令和元年東日本台風」では、10月中旬にもかかわらず記録的な大雨になり、河川の氾濫・決壊が相次ぎました。危険な台風が接近する期間も長くなっています。

台風は地震と違い、3日前には傾向が見えてきます。今年から予報精度が上がり、予報円も小さくなりました。災害に備えるには十分な時間があります。最新の台風情報をチェックし、準備と対策をしっかりと行いましょう。



あなたのカーライフをサポートする
全メーカーの部品・用品の卸・小売店

飯塚部品株式会社

〒820-0083
飯塚市秋松 898 (AOKI 飯塚店横)
TEL 0948-22-2222
FAX 0948-24-7177

名菓 **ひよ子**

ひよ子で、笑顔に。

125th
YOSHIKO
1948-2023
飯塚本店
(0948) 2210145

総合建設業(昭和九年創業)
株式会社 多田組

代表取締役 多田 勉

FAX TEL 飯塚市片島二一八一九
〇〇九四八二二二六三六
九四八二五四三二四

今月の折込・広告

株式会社 パソナ
DX人材育成・確保促進事業 様

「経営層・管理層向け
セミナーのご案内」

人材情報

ハローワーク飯塚

有効求職者(令和5年9月15日現在)

番号	希望職種	主な経験(本人申告分)	免許・資格等	希望月収(円以上)	正社員希望
1	トラック運転手	大型トラック運転手 17年	大型自動車免許、玉掛技能者 フォークリフト運転技能者	20万	あり
2	歯科衛生士	歯科衛生士 14年6カ月	歯科衛生士、普通免許	25万	あり
3	医療事務員	医療事務員 14年8カ月	医療事務資格、ドクターズクラーク 普通免許	27万	あり
4	保育士	保育士 7年	保育士、幼稚園教諭免許、普通免許	20万	あり
5	准看護師	准看護師 12年10カ月	准看護師、普通免許	20万	あり
6	理学療法士	理学療法士 10年6カ月	理学療法士、普通免許	20万	あり
7	作業療法士	作業療法士 4年2カ月	作業療法士、普通免許	20万	あり
8	測量技術者	測量技術者 28年2カ月	測量士、普通免許	25万	あり
9	経理事務員	経理事務員 14年10カ月	日商簿記2級、珠算能力検定2級 普通免許	22万	あり
10	高齢者入所型施設介護員	高齢者入所型施設介護員 5年9カ月	介護福祉士、普通免許	25万	あり
11	准看護師	准看護師 30年	准看護師、普通免許	20万	あり
12	介護支援専門員	介護支援専門員 9年5カ月	介護支援専門員、普通免許	20万	あり
13	准看護師	准看護師 27年8カ月	准看護師、普通免許	20万	あり
14	建築設計技術者	建築設計技術者 3年9カ月	二級建築士、宅地建物取引士 普通免許	20万	あり
15	老人福祉施設指導専門員	老人保健施設指導専門員 5年1カ月	社会福祉士、普通免許	22万	あり

紹介を希望される場合は、事前にハローワークへ求人申し込みが必要です。

TEL 0948-24-8620 (ハローワーク飯塚・職業相談第1部門)

職場を待つ障害者

障害者、自立へ人の輪、雇用の輪(人材情報)

有効求職者(令和5年9月15日現在)

番号	現住所	障害の部位	希望職種	経験・技能 免許・資格	希望月収(円以上)	通勤方法
1	嘉麻市	身体 3級	軽作業 (フルタイム)	軽作業 18年以上 普通自動車免許	月収 20万円	車
2	桂川町	身体 1級	一般事務 (パート)	コールセンターオペレーター 3年以上 普通自動車免許・文書作成・表計算ソフト使用可	時給 1000円	車
3	嘉麻市	精神 2級	品出し 調理補助 配送(パート)	調理補助、配送 3年以上 普通自動車免許・フォークリフト運転技能者	時給 900円	バイク

令和3年3月より障害者雇用率が改正されました。

○従業員43.5人1人の割合(2.3%)で障害者を雇用しなければなりません。

○公共職業安定所や独立行政法人高齢・障害求職者支援機構福岡支部では、障害者の雇用を促進する事業主のみなさまへの支援制度を用意しております。

※面接を希望される求職者がいましたら、ハローワークから求人票の送付等の方法により情報提供を行いますので、下記までご連絡ください。

上記の障害者人材情報及び、障害者雇用等についてのご相談は TEL 0948-24-8643 (ハローワーク飯塚・専門援助部門)

商工会議所LOBO(早期景気観測)調査結果

2023年8月
調査結果

業況 DI は、個人消費の回復鈍く、ほぼ横ばい先行きは、人手不足の中、一層のコスト増への懸念高まる

調査期間 ▶ 2023年8月16日～22日

DI 値 ▶ 景況判断指数について

DI=増加・好転などの回答割合減少・悪化などの回答割合

全国の業況

○全産業合計の業況 DI は、▲8.9 (前月比 +0.9 ポイント)





○小売業は、インバウンド需要の回復等で売上が好調な百貨店が牽引し、改善した。サービス業は、夏休み需要で飲食・宿泊・観光業を中心に改善も、物価高や天候不順の影響で力強さを欠いた。建設業は、資材価格高騰によるコスト増が重荷となり、ほぼ横ばいとなった。また、製造業は、エネルギー価格の高騰によるコスト増で悪化し、卸売業も、国内需要回復の鈍さから引き合いが減少し、悪化した。

○物価高で内需に力強さを欠く中、原材料・エネルギー価格のさらなる高騰でコスト増が続いている。また、深刻な人手不足に加え、労務費等の上昇分までの十分な価格転嫁も行えておらず、中小企業の業況は横ばいに留まっている。

○先行き見通し DI は、▲14.0 (今月比▲5.1 ポイント)

○秋の行楽シーズンでの個人消費の拡大や、インバウンド需要のさらなる回復への期待感がうかがえる。一方で、電気代やガソリン代等の高騰によるコスト負担増や、深刻な人手不足に一段と苦慮する声が業種を問わず聞かれている。コスト増に見合う十分な価格転嫁が行えておらず、生産性向上や人材確保等の諸課題解決に向けた原資の確保も難しい中、地政学リスクも高まっており、厳しい状況が続く。

業種別の業況

 建設業 (▲18.8)	国からの公共工事を中心に受注が堅調に推移する一方、建設資材・エネルギー価格の高騰や、コスト増に見合う価格転嫁も十分に追いつかず、ほぼ横ばい。事業者からは猛暑で作業を中断したため、人件費が増加したとの声も聞かれた。
 製造業 (▲5.6)	電気・ガソリン等のエネルギー価格や円安による輸入部材の高騰に伴うコスト負担増に加え、国内の設備投資に弱さが見られたほか、海外経済の停滞による電子部品関連の需要減が継続し、悪化。
 卸売業 (▲22.6)	ガソリン代の高騰による輸送費等のコスト負担が増加する中、物価高による買い控えや猛暑等の天候不順で販売数・客足ともに伸び悩んだ小売業・サービス業からの引き合い減少に加え、台風等の影響による物流の停滞も重なり、悪化。
 小売業 (▲12.7)	物価高による日用品等の買い控えに加え、電気代等のエネルギー価格の高騰は継続しているものの、インバウンド需要の回復や夏休み需要による国内旅行客の増加に伴い、売上が好調だった百貨店が全体を牽引し、改善。
 サービス業 (3.4)	夏休み需要で飲食・宿泊・観光業を中心に売上が回復基調にあるものの、電気代等のエネルギー価格の上昇に加え、連日の猛暑や繁忙期に台風等の天候不順が重なった影響もあり、小幅改善に留まる。

九州の業況

○九州は、改善。

○建設業では、受注が堅調に推移する公共工事が牽引し、売上・採算が改善した。小売業では、高付加価値商品の販売が引き続き好調なほか、インバウンドの回復継続もあり、百貨店を中心に売上・採算が改善した。なお、沖縄県では台風6号の影響により、食料等の物資不足が発生したほか、長期間の停電によって生鮮食料品が腐ってしまったなど、打撃を受けたという声が聞かれた。

いづか地区の統計

■世帯・人口

	世帯数	人口	男性	女性	外国人
7月	63,732	125,268	59,701	65,567	1,641
前年同月	63,410	126,106	59,168	65,441	1,497

■水道消費統計<単位 m³>

	一般用
7月	-
前年同月期	-

■自動車新規登録状況<軽自動車除く軽自動車除く>

		普通乗用車	小型乗用車	普通貨物車	小型貨物車	その他	合計
新車	7月	405	163	31	40	21	660
	前年同月	272	168	17	35	11	503
中古車	7月	131	88	16	34	11	280
	前年同月	151	99	13	22	9	294

■一般職業紹介状況<パート含む>

※「有効求職者数」は、毎月、ハローワークに求職登録を行っていた方の人数です(オンライン求職登録の人数を含む)。※「性別未指定」の求職については、「男」、「女」のいずれの項目にも計上されず。※「就職件数」は、ハローワークの紹介により就職が決定した件数とオンライン自主応募で就職した件数の合計です。

	有効求人数		有効求職数		就職数
7月	2,926	男	1,363	男	68
前年同月	3,632		1,433		96
7月		女	1,562	女	110
前年同月			1,708		124
総計					

■青果・生花入荷状況

<単位 t 本>

	野菜	果実	生花
7月	2,294	432	245,828
前年同月	2,174	460	325,070

■雇用保険状況

※受給資格決定数の当月分は速報値であり、修正があり得る。

	適用事業所数	被保険者数	受給資格決定数	受給者実人員
7月	3,534	42,705	180	875
前年同月	3,502	42,845	162	806

資料 飯塚公共職業安定所・筑豊自動車検査登録事務所 飯塚市役所・新筑豊青果(株)・(株)飯塚花市場

～会員事業者様限定特別企画～

「やっぱり本が好き」



今月号の【仕事にヒント! from 図書館の本棚】で紹介された2冊を飯塚商工会議所より抽選でそれぞれ5事業者様にプレゼントいたします。

業務改善の参考に! 仕事の休憩に! 店舗レイアウトに! ぜひご活用ください。

ご希望の方は、下記に必要事項を記入の上このページを FAX 又は E-mail にてご応募下さい。

令和5年10月号 応募用紙

飯塚商工会議所 総務課 行 FAX: 0948-22-0007 E-mail: info@iizuka-cci.org

ご希望の書籍(どちらかに○)

A. 人気 No.1 にハマされない

B. 稼げる副業を教えてください

事業所 _____ 担当者名 _____

〒 _____ 所在地 _____

TEL _____ FAX _____

応募締め切りは令和5年10月19日(木)必着
結果は書籍の発送をもってかえさせていただきます。(10月末に発送予定)

新会員さん紹介

よろしくお願ひします！



ご協力ありがとうございます。
(8月11日～9月10日)
会員さんご紹介ください！

- ① 所在地
- ② 代表者(敬称略)
- ③ 業種
- ④ ひとつこと

株式会社小野建設

☎ 0948-21-2332

- ① 飯塚市横田 66-5 三木ビル 2F
- ② 小野 竜康
- ③ とび・土木工事業(足場工事全般、コンクリート工事)
- ④ 弊社へご依頼やご相談等ございましたらお気軽にお問い合わせください。



深見商店

☎ 0948-22-1528

- ① 飯塚市東徳前 7-24
- ② 深見 正夫
- ③ 青果卸売業
- ④ 新鮮で安心できる青果を提供しています。

運転代行 ダイヤ

☎ 070-9167-1248

- ② 宮川 佳子
- ③ 運転代行業
- ④ 女性ならではの心遣い。

女性の方も気軽にご利用ください。

初乗りから5kmまで¥2,000 その後1km毎に300円追加となります。



福岡県の最低賃金改正のお知らせ

福岡県で働くすべての労働者(臨時、パート、アルバイトを含む)に適用される最低賃金が次のとおり改正されました

1時間 **941円** (41円アップ) 効力発生日 令和5年10月6日(金)

※最低賃金は毎年10月頃に改正されます。

お問合せ先

福岡労働局労働基準部賃金室 (TEL 092-411-4578)

または、飯塚労働基準監督署 (TEL 0948-22-3200)

☆中小企業向け最低賃金引上げ支援として、“業務改善助成金”が設けられております。

また、今回見直しが行われ、制度が拡充されております。

こちらの方も、是非ご利用ください。詳しくは、厚生労働省のホームページ(業務改善助成金)で検索ください。



【お問合せ先】福岡県福祉労働部労働局労働政策課 (TEL 092-643-3587)

令和5年10月5日

会 員 各 位

飯塚商工会議所

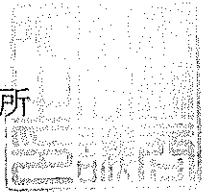

2024年商工手帳について

拝啓 仲秋の候益々ご清栄の事とお慶び申し上げます。

当商工会議所の運営に際しましては、平素より格別のご協力を賜り厚くお礼申し上げます。

さて、例年「所報」12月号に商工手帳を同封させていただいておりますが、ご好評いただく中で、手帳の送付を不要とされる会員様からもご意見をいただいております。

様々のご意見を検討いたしまして、2024年商工手帳はお申込みいただいた会員様にのみ送付させていただきます。ご希望される方は、下記の申込書に必要事項をご記入いただき、10月31日(火)までにFAX・メールにてお申込みください。数に限りがございますので、お申込み多数の場合は先着順とさせていただきます。

敬具

2024年商工手帳申込書

事業所名 _____ 記入者氏名 _____

〒

事業所所在地 _____

TEL _____ FAX _____

ご希望いただきました会員事業者様には「所報」12月号に同封いたします。

お申込み・お問い合わせ先

飯塚商工会議所 総務課

TEL0948-22-1007 FAX0948-22-0007 mail : info@iizuka-cci.org

永年勤続優良従業員表彰のための

従業員登録ご案内

「第71回永年勤続優良従業員表彰」を令和6年2月に開催を予定しております。式典につきましては現在検討しておりますが、式典を開催しない場合は、各事業所様で表彰状等をお渡し頂く事となりますのでご了承下さい。表彰該当者は、当商工会議所の会員事業所に勤務し、従業員登録台帳に登録された方より選ばれますので、全従業員のご登録をお願い致します。（役員は除きます）

つきましては、未登録者(新規採用者も含みます)は、裏面の登録申込書にご記入のうえ、10月27日(金)迄に当商工会議所宛にご送付、FAX、メール(info@iizuka-cci.org)、又はご持参下さい。

記

令和5年度表彰該当者は、令和5年12月31日現在で勤続満5年・10年・15年・20年以上5年毎の勤続年数に達した従業員です。表彰該当者の方には、記念品と表彰状が授与されます。

また、20年の勤続者には飯塚市長表彰、30年の勤続者には福岡県知事の感謝状、30年以上の勤続者には飯塚商工会議所及び、日本商工会議所会頭連名の表彰状が授与されます。

(例) 5年表彰該当者 平成30年1月1日～12月31日
までに入社した従業員

10年表彰該当者 平成25年1月1日～12月31日
までに入社した従業員
以降、5年毎の勤続年数の従業員です。

※当表彰は、当会議所補助金と事業所負担金によって表彰されます。

負担金額は該当年数によって異なりますので、後日ご連絡致します。

詳細は、総務課まで TEL：0948-22-1007 FAX：0948-22-0007

Google集客



受講
無料

販促手法 実践術!

～Googleビジネスプロフィール活用で広報・集客に強くなろう!～

Web集客を通じて、自社の売上や問合せ件数を増やすために、集客力を高めることは必要不可欠です。その中で、検索や広告、最近ではマップを活用した無料ツール(Googleビジネスプロフィール)があります。Googleは、小規模企業や店舗のWeb集客に欠かせない手段です。そこで、本セミナーでは、Web集客力を高めるGoogle活用(Googleビジネスプロフィール)のポイントをわかりやすくお伝えします。是非、この機会に皆様のご参加をお待ちしております。

【主な講座内容】

- ◎Googleビジネスプロフィールとは?
- ◎Googleビジネスプロフィール活用3つのステップ
- ◎Googleマップ対策3つのポイント
- ◎HPやSNSと連携して集客効果を高めよう!
- ◎お店の集客導線づくりを考えよう!

【講師プロフィール】

RFM laboratory 代表
リピートファンマーケティング専門家

こんどう としひろ
近藤 敏弘 氏



明治大学大学院 グローバルビジネス研究科(経営管理修士)卒業。
20代の頃、新規事業立ち上げに参画。わずか3年で事業撤退、会社清算を経験する。マーケティングリサーチ会社、新規広告媒体事業参画、医薬系広告会社を経て、事業の仕組みづくりを経験。その後、11年間、健康食品、化粧品を中心に、単品リピート型通販企業を支援。2020年4月、RFM Laboratory代表として開業。リピートファンマーケティング専門家として活動を開始する。通販で培った、長く買い続ける顧客づくりのノウハウをもとに、100年続く老舗企業のように愛され続けるような中小企業を増やしていくファンづくりを支援。また、全国各地の商工会議所・商工団体に、セミナー講師として活躍中。

【日時】令和5年10月18日(水)

13:30～15:30

【会場】飯塚商工会議所 2階 会議室

【定員】30名(定員になり次第締め切ります。)

《申込先・申込方法》

☎ 飯塚商工会議所 経営相談課

下記申込書に必要事項をご記入のうえ、FAX 又はTELにて
10月13日(金)までにお申込みください。

(TEL 0948-22-1007 FAX 0948-22-0007)



10/18(水)開催「Google集客販促手法実践術!」セミナー受講申込書 ※このままのサイズでFAXして下さい。

飯塚商工会議所 行 (FAX:0948-22-0007)

令和5年 月 日

事業所名		TEL	
所在地		FAX	
業種	製造・建設・卸売・小売・サービス・飲食・その他	※業種を○で囲んで下さい。	
受講者名			

個人事業主のための

令和5年度税制改正説明会

本年度の税制改正説明会では、飯塚税務署担当官を講師に迎え、個人事業者に関する改正のポイント、また、令和5年10月より実施されたインボイス制度について、詳しく解説いただきます。

当会議所では、個別相談もお受けいたしますので是非ご利用下さい。

日 時 11月13日(月) 午後1時30分～3時

会 場 飯塚商工会議所 2階会議室

講 師 飯塚税務署担当官

講座内容 「税制改正のポイント」及び
「インボイス制度の概要」について

受講料 無 料

主 催 飯塚商工会議所



※受講希望の方は、下記申込書にご記入のうえ11月2日(木)までに、
当会議所へお申込下さい。TELまたは、FAXでもお受けします。
(TEL 0948-22-1007 FAX 0948-22-0007)

キリトリ

『令和5年度税制改正説明会』受講申込書

R5.11.13

飯塚商工会議所 御中

事業所名

所在地

電話番号

受講者名		受講者名	
------	--	------	--

※ ご記入頂いた情報は、商工会議所からの各種連絡、情報提供のために利用する他、参加者の実態調査、分析のために利用することがあります。

☆一日バスハイク☆

会 員 視 察 会

～ 令和3年に開通した「新阿蘇大橋」と
2500余年の歴史を持つ、阿蘇神社（令和5年度完成予定）等を巡る ～

今年は、平成28年熊本地震により楼門や拝殿が倒壊するなど、甚大な被害を受け、現在も復旧工事が進められており今年度完成予定の阿蘇神社や、国道57号が埋没し落橋した阿蘇大橋に代わる国道325号の新阿蘇大橋を視察いたします。

復興に向かう熊本県を応援するためにも、4年ぶりに会員視察会を開催します。
是非、ご参加下さい。

日 時：令和5年11月14日（火）

午前8時20分 飯塚商工会議所集合

対 象：会員事業所（1事業所2名以内）

※お子様連れでのご参加はできません。
あらかじめご了承下さい。

定 員：40名

参加費：1名 2,100円（食事代含む）を視察会当日に受付にてご納入下さい。

※但し、1事業所2名参加の場合、追加の1名は3,000円となります。

（2名 計5,100円）

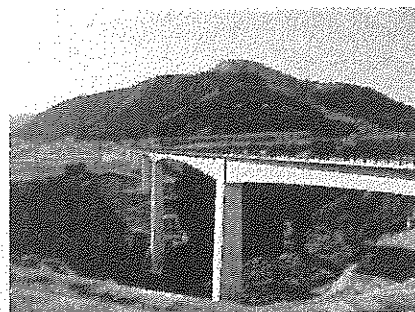

新阿蘇大橋

令和3年3月7日に開通した
新阿蘇大橋（全長525m、最大
橋脚高97m）

新阿蘇大橋展望所ヨミュール

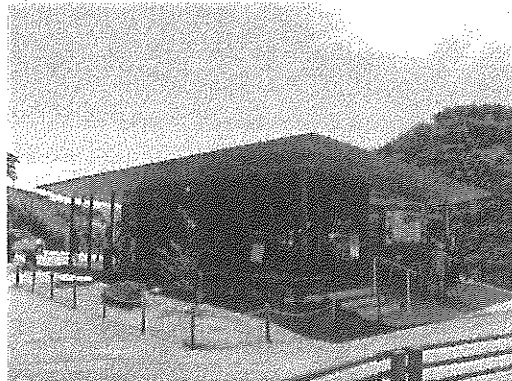

新阿蘇大橋のたもとにある展望所。
橋の名称「ヨ・ミュール」は、熊本弁で“良く見える”の意味。その名の通り、眼下には立野溪谷や熊本平野を一望し、新阿蘇大橋や白川第一橋梁（南阿蘇鉄道）を望むことができます。

2500余年の歴史を持つ、全国に約500社ある「阿蘇神社」の総本社で、神殿や楼門など6棟が国重要文化財に指定されています。

神社境内には、縁結びの松や願掛け石などがあり、パワースポットとしても人気があります。

※日本三大楼門の一つに数えられる楼門は、現在復旧工事中です。

阿蘇神社



経営計画書作成入門

～各種補助金を狙える考え方～

【主な内容】

1. 補助金とは
2. 補助金の種類
3. 経営革新とは
4. 審査に通るポイント
5. 経営計画書作成の説明と演習

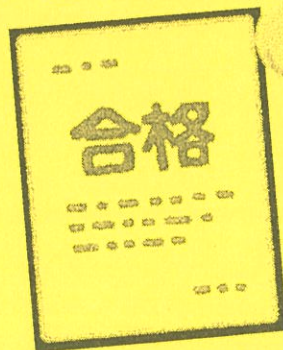

講師
林 幸一郎 氏

日 時：令和5年11月15日（水）

13：30～15：30

場 所：飯塚商工会議所2階 会議室

受講料：無料

定 員：15名（定員になり次第締め切り）

締切日：11月10日（金）

主 催：飯塚商工会議所

※参加者は1事業所1名とさせていただきます。

林中小企業診断士事務所 代表
飯塚商工会議所相談員
中小企業診断士養成課程指導員
鹿島ビジネスサポートセンター相談員
福岡県信用保証協会経営改善支援メンバー
福岡県・佐賀県の商工会議所・商工会の専門相談員
など

【業務内容】

経営計画書作成と実行支援、M&A アドバイザー
資金調達、販売促進、補助金支援、社員教育 など
2013年に開業以来400回以上講演を行う。
契約先の伴走型支援で黒字化や経営改善を支援する。

----- 切り取り -----

経営革新セミナー申込書

令和5年11月15日

事業所名		業種	
住 所	〒	電話	
氏 名		FAX	

※締切日までにFAXにてお申込みください。

ご記入頂いた情報は、当所からの各種ご案内・情報提供に利用することがあります。

飯塚商工会議所 経営相談課

TEL0948-22-1007

FAX0948-22-0007

「一日公庫(融資・事業承継)」 のご案内

飯塚商工会議所では、日本政策金融公庫 福岡支店ご協力のもと、
融資相談会「一日公庫」を開催します。皆さまのご参加をお待ちしています。

日時: 令和5年11月20日(月)

10:30~15:30

会場: 飯塚商工会議所

住所: 飯塚市吉原町6番12号

TEL: 0948-22-1007

参加費: 無料

申込み: 要 (裏面の参加申込票をご返送ください)

「一日公庫」の特徴

- 飯塚商工会議所に日本公庫の融資担当者がお伺いし、融資や事業承継に関するご相談を承ります。
- 融資制度全体にかかるお問い合わせや創業に関するご相談なども可能です。
- 事前に決算書等の資料を提出いただければ、より迅速に融資審査結果をご連絡できます。
- 事業資金のほか、教育資金のご相談も承ります。

ご相談内容の例

- 受注が増えて忙しくなりそうなので、仕入資金を手当てしたい。
- 従業員へボーナスの資金を準備したい。
- 設備が老朽化したので、新しいものに買い替えたい。
- 事業承継に関して興味があり、もう少し詳しく話を聞きたい。
- 後継者が不在であり、事業承継マッチング支援を受けたい。

お申込方法は、裏面をご覧ください。

労働市場の変化、人手不足等の諸課題にもデジタル化で対応しよう！

採用コストも抑えて 新入社員や若年層を採りたい！

中小企業のデジタル化セミナー

～SNS などデジタルツールを使った求人のコツ～

採用にお困りの中小企業の皆様、必見です！！

人手不足が問題になっている昨今、様々な媒体に求人を出しても応募がなかなか来ない状態が続いております。特に将来を見据え、若年層の採用を目指す企業にとっては、非常に苦勞をされている経営課題ではないでしょうか。いま、若年層への訴求を考える時、SNS の利用は最重要であり、求人にもデジタル化の波がきていると言えます。そこで国の支援施策であるIT 導入補助金を活用して社内のデジタル化を進め、尚且つそのような機器やツールを活用していかに人手不足という課題を解決するかを、SNS による求人アプローチ手法とあわせ分かりやすく解説いたします。

是非この機会に多数ご参加下さい。

主な講座内容

- ・IT 導入補助金の概要と解説
- ・デジタル化の必要性
- ・SNS 求人、ソーシャルリクルーティングとは
- ・集客と求人のキホン
- ・優秀な人に選ばれるには
- ・ブランディングのキホン
- ・SNSコミュニケーションのコツ



講師紹介

藤田泰仁 氏

- ・合同会社 well co 代表
- ・集客戦略コンサルタント

2017 年に整体院を開業。SEO 対策/MEO 対策などの無料集客で月間新規集客 84 名を達成。その手腕から講師依頼を受ける様になり、支援事業を開始。現在は整体院を閉鎖し、小規模法人を中心に、事業のリブランディングから SNS 運用などの集客戦略までのコンサルティングなどを行う。また、商工会議所・市役所などのセミナー講師としても活躍中。

◆日時 11月28日(火)

14:00～16:00

◆会場 飯塚商工会議所 2階会議室
(飯塚市吉原町6-12)

◆受講料 無料

◆申込・問合せ TEL:22-1007 FAX:22-0007

〈主催〉飯塚商工会議所

『中小企業のデジタル化セミナー ～SNS などデジタルツールを使った求人のコツ～』受講申込書 (11/28)

飯塚商工会議所 行

FAX:0948-22-0007

企業名		TEL	
所在地		FAX	
受講者名			

創業 セミナー

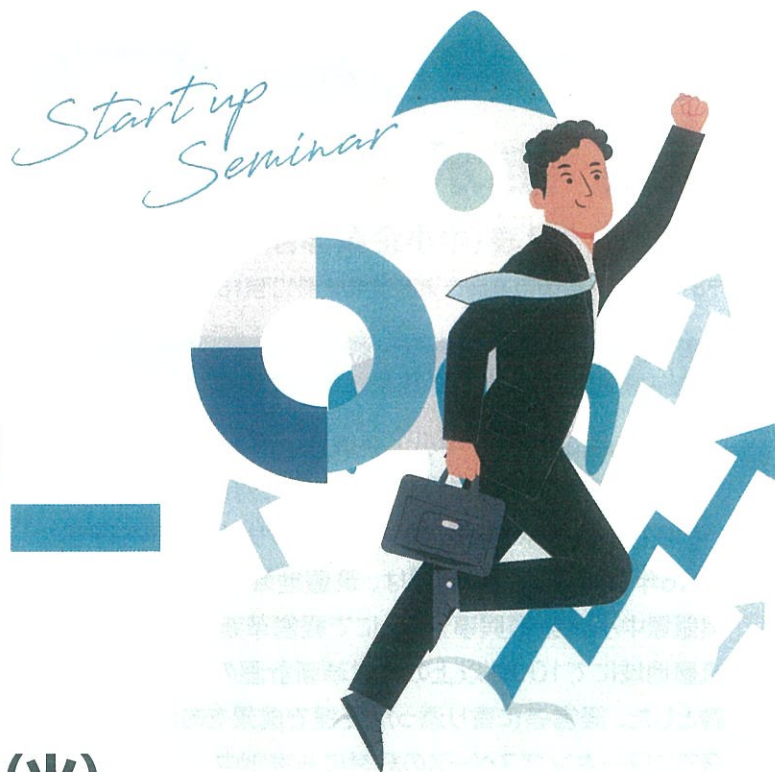

Startup
Seminar

日時 2023年 **12月5日(火)**
10:00~16:00

会場 **飯塚商工会議所**
飯塚市吉原町6-12

定員 **20名(先着順)** 受講料 **無料**

講師 **中小企業診断士 加藤 圭示 氏 他**

対象者 **創業に関心のある方・創業を目指している方
または創業後間もない方**

申込方法 **裏面申込書にご記入のうえ、当会議所へ
11月22日(水)までにお申し込み下さい。**

カリキュラム▼

1.創業の魅力と実際 10:00~10:30
経営者のやりがい・喜び、创业者の生存率

2.創業と商品・サービス 10:30~11:30
お客様のイメージは?差別化は?お客様にどうやって
知ってもらう?お客様との信頼関係

3.創業と人 11:30~12:00
人材確保、人材教育、従業員との信頼関係

4.創業とお金 13:00~15:00
会計の基礎知識、利益計画の立て方、損益分岐点、創
業融資を受けるには、補助金の活用、プチ創業という
創業、金融機関との信頼関係

5.創業計画書の作成 15:00~16:00
創業融資用の様式を利用した計画書作成

※受講後の希望者対象個別相談会日時

12月15日(金)/21日(木)/1月10日(水)

時間 **13:30~16:30**

※(注1)下記「飯塚市特定創業支援事業により支援を受けたことの証明書」交付
には創業セミナー及び2回以上の個別相談会への参加が必要です。

★このセミナーは、「飯塚市創業支援事業計画特定創業支援事業」の対象です!
セミナー受講後、2回以上個別相談会に参加された方には、当所より修了
証を発行します。その後、飯塚市の証明書の発行により右記の通り、特典
(国の支援)が受けられます。

- 1 株式会社を設立する際の登録免許税が軽減されます。
(資本金の0.7%→0.35%、最低税額15万円→7.5万円)
- 2 創業融資を受ける際の公的な保証として利用できます。

※お問い合わせは、
飯塚商工会議所経営相談課 TEL.0948-22-1007 FAX.0948-22-0007