

飯塚市内案内図

ACCESS MAP



 LOCAL FREE MAGAZINE 地域に愛を込めてフリーマガジンヘン Instagram 電子Book	飯塚信用金庫 〒820-8602 飯塚市本町11番42号 TEL 0948-22-3300	筑豊製菓株式会社 〒820-0064 飯塚市津島408-1 TEL 0948-22-7349
	株式会社さかえ屋 〒820-0073 飯塚市平恒432-6 TEL 0948-22-7149	株式会社サンユーフーズ 〒820-0076 飯塚市太郎丸30番地1 TEL 0948-25-1892
株式会社NOTE フリーマガジンHen事業部 〒820-0005 飯塚市新飯塚21-26 ASビル3F ☎0948-52-3244	株式会社千鳥屋本家 〒820-0042 飯塚市本町4番21号 TEL 0948-22-0831	ファーマインド 新筑豊青果株式会社 〒820-0111 飯塚市有安958番地18 TEL 0948-52-3395
株式会社南風堂 〒820-8516 飯塚市伊川1664-3 TEL 0948-22-0829	西鉄バス筑豊株式会社 〒820-0068 飯塚市片島2丁目19-1 TEL 0948-29-4060	雑祭り絵画展作品募集 「鳥のまつり」をテーマにした絵画展の作品を募集しています。 対象：小学生以下 テーマ：雑まつりに関するもの (お問合せ)飯塚市商店街連合会 Tel 0948-29-2110
和牛専門店 焼肉のMr.青木 〒820-0014 飯塚市鶴三緒一本木1117-1 TEL 0948-24-5170	株式会社 山文 〒820-0004 飯塚市新立岩1-20 TEL 0948-22-0215	
NPO法人サカ工会 〒820-0106 飯塚市赤坂846-131 TEL 0948-42-8031		

JR九州ウォーキング 遠賀川河川敷と「いづか」のメロウウォーク 参加費無料
 3月20日(水)開催 詳細につきましてはお問合せください。(お問合せ)市商観課 ☎0948-22-5517

百緑市。開催 2月17日(土)飯塚市中心的な集客で100円商品が100円に値下げされるイベントです。この機会に是非、来店にお楽しみください。

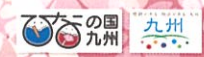

座敷雛のまち飯塚

ひいな 雛佳のまつり

第24回

いいづか 雛佳のまつり

24TH IIZUKA HINA-FESTIVAL 2024

令和6年 九州の雛まつり日程

<https://www.welcomekyushu.jp>

長崎 平戸 平戸松浦家のひな人形
 1月20日(土)~4月3日(水) / 0950-22-2236 公益財団法人松浦史料博物館



【主催】いづか雛のまつり実行委員会 【主管】飯塚商工会議所、飯塚市、一般社団法人 飯塚観光協会
 【お問合せ】一般社団法人 飯塚観光協会：飯塚市吉原町6-1 あいタウン2F Tel:0948-22-3511(土日祝可)
 飯塚市役所 商工観光課：飯塚市新立岩5-5 Tel:0948-22-5517

飯塚観光協会
<https://www.kankou-iizuka.jp>
 TEL 0948-22-3511(土・祝日可)



飯塚市商工観光課
<https://www.city.iizuka.lg.jp>
 TEL 0948-22-5517

飯塚商工会議所
<https://www.iizuka-cci.org>
 TEL 0948-22-1007

ふるさと納税は便利なWEBから
 ふるさと納税飯塚市 検索

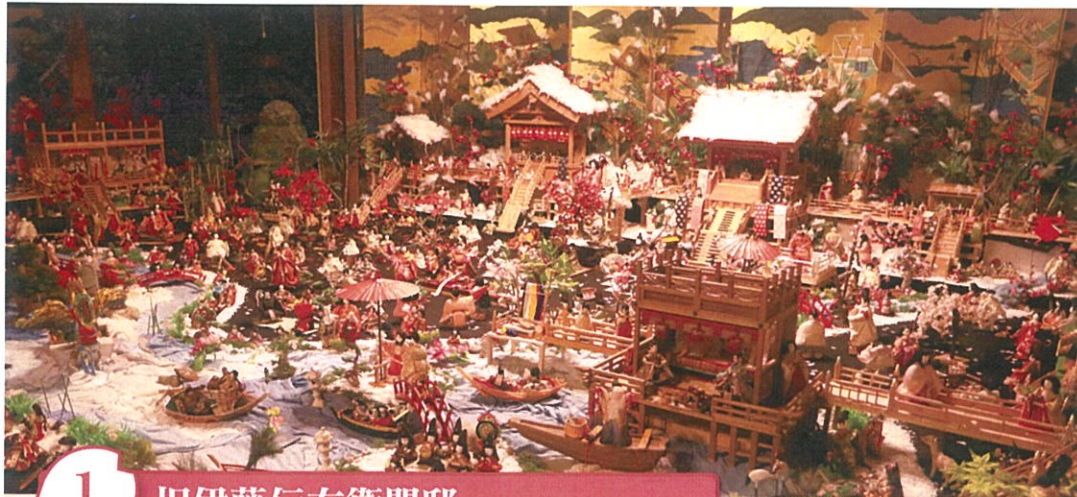

Photo by Koki Sunada

1 旧伊藤伝右衛門邸

優美に光る平安物語

2月3日(土)～3月22日(金) 9:30～17:00(入場16:30まで) 大型駐車場 トイレ有り

「訪れる人々を光り輝く平安時代の世界へと誘うような座敷雛。柴式部は藤原宣孝に嫁しますが、僅か3年で先立たれます。「源氏物語」ではその悲しい気持ち、平安貴族の生き様と誇り、異性に対する憧れを自分とスライドさせ美しい世界観を描きます。その平安時代の世界観を、旧伊藤邸の座敷雛で表現します。皆様のお越しをお待ちしております。

飯塚市幸袋300番地
TEL (0948) 22-9700
入館料:大人310円・小中学生100円
※障がい者手帳をお持ちの方は無料で入館できます。

お雛様変身、赤毛のアン変身コーナーについては、本年度は中止いたします。ご了承ください。

2 飯塚市歴史資料館

歴史輝く日本の物語

■飯塚市柏の森959-1 TEL (0948) 25-2930
入館料:大人230円、高校生110円、小中学生50円

2月3日(土)～3月22日(金)
9:30～17:00(入場16:30まで) 大型駐車場 トイレ有り

一体一体が小さな世界観を感じさせる日本一小さな座敷雛。その世界観の中で人形達が歴史を表現し、見る人々を楽しませます。また、対比するかのような大きな館蔵品の御殿飾りの雛人形など、是非資料館の雛祭りをお楽しみください。



3 庄内ハーモニー

きらめく心のハーモニー

■飯塚市綱分771-1 TEL (0948) 82-5300

2月3日(土)～3月22日(金)

やすらぎの場所ハーモニー、ゆっくりとした時の流れの中で、お子様から大人までひなまつりを楽しんでください。



ご協賛 NPO法人サカ工会
代表理事 伊藤 栄一 / 外会員一同

商店街の雛まつり会場

4 吉原町

吉原町のひな祭り

■あいタウン1階
■飯塚市吉原町6-1 TEL (0948) 25-5803



2月5日(月)～3月3日(日)
2月5日(月)～2月11日(日)の7日間のみ手作り作品の販売を行います。お楽しみに!!
3月3日(日) あいタウン前にてフリーマーケット開催(雨天時は中止します)

5 新飯塚

ぶらり雛のまつり しいいづか

■JR新飯塚駅及び新飯塚商店街
2月3日(土)～3月22日(金)

商店街の各店先をお雛様で飾って皆様をお迎えします。ぶらりと新飯塚商店街をお楽しみください。



6 本町

宿場町のひなまつり

■本町商店街 アーケード内 丸善跡
TEL (0948) 22-6965



2月10日(土)～3月3日(日)
創作雛やさげもん等で会場を彩り、各店頭には雛人形を展示します。
◆開催期間中、さげもん教室生徒さんたちによる作品の展示を行います。

9 飯塚信用金庫

雛と一緒に記念撮影

■飯塚市本町11-42 TEL (0948) 22-3300

2月17日(土)～3月3日(日)
飯塚信用金庫本店ロビーに豪華に雛人形を展示しています。休日もロビーを開放し、雛飾りをバックに無料で記念撮影のサービスを行います。



10 ひよ子本舗吉野堂飯塚店

名菓ひよ子とお雛様

■飯塚市本町15-1 TEL (0948) 22-0145

2月3日(土)～3月10日(日)
9:00～18:00 ※水曜店休日
創業127年を迎えた「ひよ子本舗吉野堂」は飯塚で生まれました。ひよ子誕生にまつわるパネル展や雛飾り等を展示しております。



11 なんばん往来本店

スイーツな雛まつり

■飯塚市堀池128-1 TEL (0948) 26-0111

2月3日(土)～3月22日(金)
店舗併設のなんばんカフェではひなまつりにちなんでお雛様絵本を多数展示、コーヒーとともにごゆっくりお楽しみいただけます。



12 旧松喜醬油屋

旧松喜醬油屋のひな飾り

■飯塚市勢田730 TEL (0948) 25-2930 (歴史資料館)

2月24日(土)～3月3日(日) 10:00～16:00
地元勢田の方々手作りの雛人形やさげもんを飾ります。是非ご覧ください!



3月3日(日) 13:00～
バイオリンとキーボードの演奏会を開催します。

7 昭和通り

昭和通りのひなまつり

■昭和通り商店街
TEL (0948) 25-0670

2月10日(土)～3月3日(日)

昭和通りの各店先に雛人形を飾り、皆様をお迎えます。

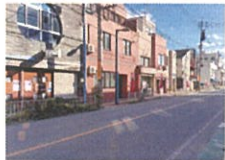

8 東町

東町24回目のひなまつり

■東町商店街アーケード内、白蓮想そば
飯塚市飯塚11-20 TEL (0948) 22-1738

2月10日(土)～3月3日(日)

アーケード内に雛人形を展示します。是非ご覧ください!



13 千鳥屋本家

■飯塚市本町4-21 TEL (0948) 22-0831

◆店舗改修工事のため、今年の展示はお休みです。

仮店舗にて営業中

寛永七年創業の千鳥屋本家は長い歴史の中、ここ飯塚の地で炭鉱夫を始めとした人々のため、おいしいお菓子を作り続けてきましたが、やむなく道路拡幅工事に当たり、現在仮店舗にて営業いたしております。新しいお菓子「ヨーデルン」が誕生しました。白壁造りの美しい千鳥屋本家に生まれ変わり、リニューアルオープンした折には2階のミュージアムに楽しい品々を展示いたします。皆様のお越しをお待ちしております。



(店舗改修前の千鳥屋本家 本店)