



本町商店街では3月16日(土)に土曜マルシェが、23日(土)24日(日)に第3回BTBチョコレートマーケットが開催されました。写真は16日土曜マルシェにSDGs取組の一環として規格外野菜を使用したトマトスープの販売を行った飯塚高校生徒会の出店の様子です。

今月の主な内容

- P2.3 令和6年度事業計画
- P6 商工振興委員
- P8 労働保険加入案内
- P13 協会けんぽ
- P19 飯塚地区統計

2024

4月号



中小企業・小規模事業者のための専門家派遣事業や、ポストコロナへの取組み、新規創業者への支援など窓口での対応をきめ細かに実施、また健康経営を推進し、SDGsを達成するために地域の振興発展に全力で取り組みます。

令和6年度事業計画予算決まる

3月27日に開催された当会議所常議員会・議員総会において、令和6年度事業計画案並びに収支予算案が審議され、原案通り承認決定されました。事業計画の要旨は、次の通りです。

重点目標

- ▼建議、要望等意見活動の強化充実
- ▼経済基盤の整備促進と環境整備の推進
- ▼企業・施設の誘致促進と地場産業の育成振興
- ▼中心市街地活性化事業の推進
- ▼中小企業ならびに小規模企業対策の強化充実
- ▼情報化社会への対応と新産業創出
- ▼雇用の安定と労働環境改善事業の推進
- ▼観光事業の充実と観光インフラ整備の推進
- ▼組織の強化と財政基盤の確立

実施事業

◎政策提言活動および諸会議の開催、各種団体との連携に関する事業

- 国・県・市等行政庁に対する建議、要望、答申
- 地方創生関連事業の推進
- 健幸都市いづかの推進
- 飯塚地域包括ケアシステムの促進
- 「住みたくなる街 飯塚」事業の推進など21項目

◎産業基盤と環境の整備に関する事業

- 新産業創出と育成
- 6次産業化による地域資源の活用
- 産学官の連携促進
- つなぐカフェ@飯塚の活用
- 遠賀川河川敷、中之島の有効活用
- 商工会議所環境アクションプランの策定など31項目

◎交通体系の整備促進に関する事業

- JR福北ゆたか線利用促進と街づくりの調査研究
- 福岡市営地下鉄福岡空港駅とJR九州長者原駅接続促進協議会の運営ならびに接続推進
- 国道201号八木山バイパス4車線化の早期整備
- コミュニティバス・予約乗合タクシーの利用促進など10項目

◎中小企業振興に関する事業

- 中小企業対策関係法令・諸施策の普及推進と情報提供
- 筑豊地域中小企業支援協議会の活用
- 事業継続(BCP)計画策定支援
- 福岡県事業承継・引継ぎ支援センターの活用など29項目

◎商業活性化対策に関する事業

- 中心市街地活性化事業の推進
- 飯まち活性化会議の運営
- 空き店舗対策事業の実施
- 商店街活性化イベント(百縁市、まちゼミ、永昌会など)への協力
- まちづくり3法への対応
- 地域商品券発行事業の実施
- キャッシュレス社会への対応など16項目

◎小規模企業経営改善に関する事業

- 小規模企業振興基本法・小規模支援法の普及
- 巡回ならびに窓口相談指導体制の強化充実
- 中小企業・小規模事業者ワンストップ総合支援事業の実施
- 小規模事業者経営発達支援事業の実施
- 経営革新計画承認への支援
- 女性会の組織の強化と活動の推進など21項目

◎労働雇用対策に関する事業

- 中小企業雇用問題の調査研究
- 労働関係に関する法律の啓発
- 従業員の集団定期健康診断の実施
- 副業・兼業の調査研究など18項目

◎情報化推進と通信に関する事業

- DXの活用推進
- オープンデータの活用
- 情報化セミナーの開催など12項目

◎経営技術の振興に関する事業

- 経営者視察会の開催
- 中小企業者研修助成金制度事業の実施
- その他講演、懇談、研究会の開催など6項目

◎商工技術の振興に関する事業

- 簿記、珠算、そろばんコンクール、パソコン教室の実施
- 東京商工会議所5検定の利用促進など7項目

◎文化と観光振興に関する事業

- 筑前の國いづか街道まつりの実施
- 飯塚納涼花火大会の実施
- いづか雛のまつりの実施
- 飯塚新人音楽コンクールへの協力
- 飯塚国際車いすテニス大会への協力
- インバウンド事業の実施と受入体制の整備
- 日本遺産長崎街道、八木山高原、観光情報発信施設等を活用した観光事業の推進など22項目

◎調査広報に関する事業

- 経済に関する調査と各種資料の収集
- 中小企業景況調査の実施
- 商工会議所報の発行と広報活動の強化充実など6項目

◎会議所共済制度の加入促進に関する事業

- 生命共済制度・特定退職金共済制度・集団扱損害保険制度・業務災害補償プラン・休業補償プラン制度などの各種共済制度の推進普及
- 個人情報漏えい賠償責任保険の推進普及など9項目

◎特定商工業者法定台帳に関する事業

- 特定商工業者実態調査の実施
- 法定台帳の整備など3項目

◎会議所の基盤整備に関する事業

- 会員増強の取組み強化と財政基盤の確立
- 会員サービスの強化充実
- 健康維持増進支援事業の実施など9項目



株式会社 **九電工**

飯塚営業所
飯塚市幸袋211-31
TEL 22-0921

のがみ
プレジデントホテル



大小宴会場 25室
ご宴会ご予約承り中

〒820-0004 福岡県飯塚市新立岩12-37 (飯塚市役所横)
tel 0948-22-3840 fax 0948-25-3798
<http://www.nogami-p-hotel.jp>

工業用・医療用・食品用ガス

竹福豊帝酸株式会社

飯塚市佐与一四八〇番地の一
TEL 22-13279
FAX 25-40589

令和6年能登半島地震災害義援金募金

2月号にてご案内いたしました、能登半島地震災害義援金の募金について(お願い)につきまして、多くの皆様からご協力いただきました。日本商工会議所を通じて、被災地の商工会議連合会等に寄付させていただきました。皆さまの温かいご支援、ご協力に感謝申し上げますとともに、被災地の一日も早い復興を心よりお祈り申し上げます。

敬称略・五十音順

アイテックシステム(株)

赤間登記測量事務所

(株)麻生

麻生開発マネジメント(株)
のがみプレジデントホテル

麻生セメント(株)

(株)荒木商店

(有)飯塚アルミ建材

飯塚ガス(株)

飯塚銀行協会

飯塚合同ガス(株)

飯塚商工会議所

飯塚商工会議所女性会

飯塚商工会議所商工振興委員 一同

飯塚商工会議所職員一同

飯塚信用金庫

(株)飯塚花市場

一番食品(株)

伊藤毬子税理士事務所

今心(株)

(株)えとう

嘉穂産業(株)飯塚自動車学校

(株)KAREN

(株)環

九州特種電線(株)

九州農材(株)

共栄火災海上保険(株)

協和内装(株)

倉重酒店

(株)GLID

(株)神戸屋本店

ニューファッション神戸

(株)コアガス筑豊

コースイ(株)

(有)小林産業

(有)栄建設

(株)サムズ

三協技建(株)

(株)シエスタクラブ

(株)シブタ商会

学校法人嶋田学園

(有)白石石油店

ゴルフガーデンしろ

スナックひまわりのたね

セイコーメディカルブレーン(株)

(有)セントコーポレーション

ソーシャルサポート八重桜

(株)ガイドー不動産

大和興業(株)
 高木冷機店装(株)
 (資)竹下豊茶舗
 武本ホームズ(株)
 (株)チクモク
 筑豊印刷(株)
 筑豊製菓(株)
 筑豊地区木材協同組合
 筑豊通運(株)
 (株)千鳥屋本家
 中央モーターズ(有)
 鶴原液化ガス(株)
 (資)ともや玩具店
 (株)内藤園
 (株)ナカジマ建設
 中野幸子
 (株)南風堂
 西鉄バス筑豊(株)
 (株)西日本新聞広告社筑豊
 (株)NOTE

野上英敏
 (株)花宅ビル
 (株)福岡カホスイミングスクール
 (株)福田電気商会
 フジキ印刷(株)
 フジキ印刷(株)藤友会
 (有)フジタ
 (有)双葉商会
 ブティック 小さなゆめ
 (有)宝靖自動車
 (有)マイルド薬局
 (介護ショップマイルド)
 マサジアートギャラリー
 モードサロン 轟
 (株)やまそう
 ヤマト消防設備工業(有)
 (株)山文
 龍王ガス(株)
 ロケット石鹸(株)

ワイヤロープ
 土木建設資材・工事
 太陽光発電システム
 消防・防災機器

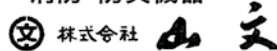

代表取締役会長 廣瀬 彰 義
 代表取締役社長 山本純一郎

本 社 飯塚市新立岩1番20号
 T E L 22-0215 FAX 22-5974
 部・支店 本社営業部
 福岡支店(土木建築部、消防・環境部)
 北九州支店・東京支店
 U R L <http://www.kabu-yamabun.co.jp>

全国の産地から
 新鮮な野菜と
 果物をお届けする



筑豊地方で唯一の公設卸売市場
 飯塚地方卸売市場

ファーマインド新筑豊青果
 株式会社
 飯塚市有安 958 番地 18 号
 TEL 0948-52-3395



有限会社
 セントコーポレーション

代表取締役 古賀 利広

〒820-0011
 飯塚市柏の森623-14
 TEL 0948-23-3333
 FAX 0948-43-8333
 URL <http://www.saint-co.co.jp>

株式会社 大東



GRAND BELLS
 IIZUKA

〒820-0067
 飯塚市川津 608-1
 TEL 0948-22-3543

あなたの地区の商工振興役員です！

～ お気軽にご相談を！ ～

商工振興委員は、昭和44年に国の補助事業により、地域商工業者と商工会議所をつなぐパイプ役として設けられました。「気軽に」「親切」をモットーに皆様の相談や要望等の会議所への取次ぎや商工会議所業務の紹介等を行なっています。時間や人手の都合で相談にお越しいただくことが困難な方で、金融、税務、その他経営上のお悩みがありましたら、地区の商工振興委員まで気軽にご相談下さい。(秘密厳守)

金城陽介氏
菰田東二・菰田西三地区担当



4月1日から新しく商工振興委員に就任しました。
よろしくお願いいたします。

令和6年度飯塚商工会議所商工振興委員

令和6年4月1日現在

担当地区	委員名	住所	事業所名	電話番号
本町	小鶴 武史	飯塚市本町16-2	(株)ヨカヤ商店	(22)0283
東町	秋吉 信雄	〃 飯塚11-23	(資)高取金物店	(22)0069
昭和通・吉原町・御幸町	坂口 高昭	〃 吉原町1-10	(株)飯塚タイル商会	(22)0358
向町・徳前	深見 正夫	〃 東徳前7-24	深見商店	(22)1528
西町・宮町	高田 和彦	〃 宮町2-7	たかた呉服店	(22)3121
新飯塚	赤尾 嘉則	〃 新飯塚19-26	(株)赤尾組	(23)4824
芳雄町・柏の森	鬼丸 太	〃 芳雄町1-16	鬼丸建具店	(22)2569
上三緒・下三緒	米丸 祥次郎	〃 上三緒962	関西ブレーキ工業(飯塚)	(23)4340
伊岐須・相田・伊川	倉重 雅一	〃 伊川535-17	倉重酒店	(52)5550
横田・川津・片島	中村 敏勝	〃 片島2丁目4-11	三星石油(株)	(22)1565
幸袋・目尾	森山 元昭	〃 幸袋172	モリヤマ時計店	(22)3018
鯉田・川島	植村 一俊	〃 鯉田2324-1	(株)やまそう	(26)3112
菰田西一・二 菰田東一・鶴三緒	石井 基文	〃 菰田西1丁目4-28	(資)石井商会	(22)1387
菰田東二・菰田西三	金城 陽介	〃 菰田西3丁目12-9	(株)飯塚塗装工業	(24)1332
鎮西	森 晃彦	〃 八木山77	森酒店	(22)7348

雛のまつり絵画展表彰式

3月16日(土)「いづか雛のまつり」を題材にした絵画展の表彰式が東町三叉路で行われました。作品は、20団体の応募総数 911点で、色鮮やかに描かれた作品が並びました。数多くの作品の中から、飯塚市長賞に「しばた こうたろう」さん(飯塚小学校)、飯塚商工会議所会頭賞に「まさき ゆいな」さん(常楽寺保育園)などの特選14点、入選40点が選ばれました。

天皇杯・皇后杯 第40回飯塚国際車いすテニス大会 (Japan Open 2024)

開催日 4月9日(火)～14日(日)

競技会場 いづか・スポーツリゾートテニスコート 飯塚市仁保8-37
 県営緑地テニスコート 飯塚市仁保8-25

車いすテニスの世界トップ選手が集う、アジア最高峰の車いすテニス大会です。2018年より男女シングルス優勝者に天皇杯・皇后杯が下賜されています。



世界の女性と手をつなぎ
 企業と地域発展につくそう
 女性の手女性の声を会議所に

一緒に活動しませんか

会員募集中



飯塚商工会議所 女性会 事務局 お問い合わせ：0948-22-1007

東日本大震災被災遺児・孤児支援事業

～想いを込めて、メッセージカードを送りました～



飯塚商工会議所女性会(永井潤子会長他35名)では、平成24年より毎年3月に、東日本大震災で遺児・孤児となられた相馬市の子供たちへ、メッセージカードを届けています。

子供たちの豊かな心を育むきっかけになればと、本年度も会員の想いを込めたメッセージカードに、図書カードを添えて相馬市役所へ送付しました。



若手後継者等人材育成事業(合同講演会)に参加しました

2月15日(木)北九州市内にて、県内女性会会員を対象とした、若手後継者等人材育成事業(北九州商工会議所女性会主管)合同講演会が開催され、当女性会より白石リヨ子名誉会長、永井潤子会長他12名の会員が参加しました。

当日は、ソニーカンパニープレジデント、グーグル日本法人代表取締役等の経歴を持つアレックス(株)代表取締役社長 辻野晃一郎氏による「急速に変貌する社会と未来の展望～日本が世界に貢献する優れた国としての基盤を取り戻すために～」と題した講演が行われ、ネットを活用した世界市場へのアプローチ等、デジタル活用の重要性を改めて知ることができました。往復の貸切バスや昼食時には会員相互の交流もあり、楽しみながら勉強もできた有意義な一日となりました。

労働保険事務組合では、事業主に代わって 労働保険に関する事務処理を行います。

労働保険とは、雇用保険と労災保険を総称したもので、労働者が安心して働ける職場作りと安定した事業経営等を図るため国が直接運営している保険制度です。労働者を一人でも雇用する事業主は、必ず労働保険に加入しなければなりません。

労働保険事務組合とは、厚生労働大臣の許可を受け、事業主の皆さんに代わって労働保険に関する事務処理をする団体で、当商工会議所にも設置されております。

事務委託した場合のメリット

① 労災保険特別加入

労災保険に加入できない事業主及び家族従業員も、労災保険に特別加入することができます。

② 分割納付

労働保険料の額にかかわらず、3回に分割納付ができます。
(事務組合に委託しない場合、一定額を超えないと分割納付できません。)

③ 事務処理の軽減

事務組合が公共職業安定所・労働基準監督署への事務手続きや国への労働保険料の申告納付をしますので手間が省けます。

④ 低廉な手数料

実費程度の低廉な料金です。
※前年度の平均雇用保険被保険者数で委託手数料を算定いたします。

詳細につきましては、当会議所 (TEL0948-22-1007) へお問い合わせ下さい。

Masaji Art

アート制作
展覧会企画運営
鉄の表札・鉄の看板

古いカウンセリング
其田 寿枝 sonoda hisae

【お問合せ】 マサジアートギャラリー
飯塚市鯉田 2299-5 / 0948-29-4877

<https://masajiart.gr.jp>



飯塚市地方卸売市場花き部

株式会社
飯塚花市場

FLOWER OF SMILE

〒820-0111

福岡県飯塚市有安958-18

TEL:0948-43-9650 FAX:0948-43-9651

URL:<https://www.iizukahanaichiba.com/>

E-mail:iizukahanaichiba@chic.ocn.ne.jp

総合土木・解体業

(家・納屋 解体
ブロック積み工事) 見積り無料

さかえ
有限会社 栄建設

代表取締役 前山 幸一

飯塚市大分1438-2

TEL(0948)72-4566(代表)

このまちの見る夢が、
わたしの夢です。

 CLOVER SHINKIN GROUP

 飯塚信用金庫

〒820-8602

福岡県飯塚市本町11番42号

TEL:0948-22-3300代

FAX:0948-24-7642

専門相談員による 無料定例相談をご利用下さい

専門相談員が経営上生じる様々な問題の
解決策についてアドバイスします。
お気軽にご利用下さい。



項目	相談内容	日時	専門相談員
経営 (経営・労務)	労働保険・社会保険及び就業規則、 経営の合理化等	随時 (要予約)	中小企業診断士 社会保険労務士
(創業・経営革新 ・補助金関係)	創業・経営革新・補助金関係等	第1・第3火曜日 13時30分 ～16時30分 (要予約)	中小企業診断士
事業承継	事業の引継ぎに関する相談等	第2・第4水曜日 13時～17時 (要予約)	中小企業診断士等
金融 日本政策金融公庫 (国民生活事業)	運転・設備資金借入及び借換等 創業・経営革新のための運転・設備 資金借入	随時 (要予約)	公庫担当者
(中小企業事業)	運転・設備資金借入及び借換等		
税務	記帳指導 事業に係る税務全般	17日 13時～16時	税理士
法律	事業に係る法律全般	随時 (要予約)	弁護士
コンピューター	コンピューター導入及び情報化等	随時 (要予約)	情報化 アドバイザー
登記	登記及び供託手続き等	随時 (要予約)	司法書士
許認可申請	官公署への許認可申請書類の作成等	随時 (要予約)	行政書士
不動産	不動産問題	随時 (要予約)	宅地建物取引士

※経営指導員による窓口相談は随時行っております。

お問合せは、当会議所経営相談課まで

TEL.0948-22-1007 FAX.0948-22-0007

☆個人事業主の皆様☆

飯塚商工会議所税務相談所をご利用ください!

税務相談所では、専任税理士とともに帳簿の記帳から確定申告書の作成、消費税の申告事務まで低廉な価格にて行います。



また・・・

- ①従業員の源泉事務、償却資産の申告、インボイス制度に関するご相談等にも応じます。
- ②税務署へ申告書の提出も行いますので税務署へ行く必要はなく、控えは送付します。
- ③融資等を受ける際にも、帳簿ができていますので大変便利です。
- ④その他、税務に関するご相談も担当者・専任税理士がお受けします。

手 数 料 (特前所得に応じて変わります)		
記帳代行	手数料 月額 4,950円～	決算料 年額15,400円～
継続指導	手数料 月額 1,430円～	決算料 年額11,000円～
消費税申告	簡易 6,300円 ・ 本則 9,450円	
※2業種事業(事業・不動産)所得種目数の増加により、別途手数料 3,150円		

※記帳代行とは・・・日々の記帳代行から、決算申告までを行います。
 ※継続指導とは・・・日々の記帳、月々の集計までをしていただき、決算申告のみ行います。



★入会には、要件がございます。
 ★お問い合わせは、会議所経営相談課
TEL.0948-22-1007へ

EORIA

ロケット石鹸株式会社
エオリア株式会社

ロケット石鹸株式会社
 嘉麻市山野2091 TEL: 0948-43-0756

エオリア株式会社
 飯塚市平恒1-12 TEL: 0948-42-2375

SEIKO MEDICAL

飯塚市吉原町一番二十一号
 TEL: 0948-29-0170
 FAX: 0948-29-0466

街の健康ステーション
タイヨー薬局

セイコーメディカルブレン株式会社

Shibuta

重仮設賃貸
 基礎工事

株式会社
シブタ商会

飯塚市佐与 1432-1
 TEL (0948) 23-0517

あなたのカーライフをサポートする
 全メーカーの部品・用品の卸・小売店

飯塚部品株式会社

〒820-0083
 飯塚市秋松 898 (AOKI 飯塚店横)
 TEL 0948-22-2222
 FAX 0948-24-7177

【仕事にヒント! from 図書館の本棚】

春光うらかな季節となりました。
図書館に入った本の中から2冊をご紹介します。



飯塚市立図書館HP



私労働小説 ザ・シット・ジョブ

ブレディみかこ/著 KADOKAWA/出版 2023年10月/発行

他者のケアを担う者ほど低く扱われる現代社会。
作者の経験した仕事を軸に描く自伝的小説にして労働文学の新境地。
稀代の筆力で綴った連作短編集。

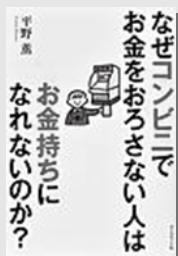

なぜコンビニで お金をおろさない人は お金持ちになれないのか?

平野 薫/著 ダイヤモンド社/出版 2023年12月/発行

なぜつけ麺は大盛無料でも儲かるのか?など、世の中のふとした疑問を数字で解き明かす46のエピソードを紹介。気づきの力と数字で考える習慣、仕事に効く分析力が身につく本。

《お問合せ》飯塚市立図書館 TEL:0948-22-5552 E-mail:info@iizuka-library.jp



いつもお世話になっております。新年度を迎え、皆様には、(一社)飯塚観光協会の活動にご理解とご協力を賜り厚く御礼を申し上げます。

今年も勝盛公園、大将陣公園、鳥羽公園、八木山地区をはじめ飯塚市を代表する公園では、桜が満開となり市民の皆様が花見を楽しんでおられます。

観光協会では、今年も勝盛公園での提灯照明を団体・事業者様のご協力で、3月20日から4月7日の間、18:30～22:30まで点灯しています。

今後も桜の開花情報や皆様に喜んでいただけるようなイベント情報や観光スポットをホームページ等のSNSを活用してお知らせします。



今月のイベント(予定)のお知らせです

◆車いすテニス

天皇杯・皇后杯 第40回飯塚国際車いすテニス大会 (Japan Open 2024)

日時: 4月9日(火)～4月14日(日) 予定

場所: いづかスポーツ・リゾートテニスコート/県営筑豊緑地テニスコート



一般社団法人 飯塚観光協会

電話 0948-22-3511

メール otoiawase@kankou-iizuka.jp

定休日: 毎週日曜日。イベント開催期間は営業いたします。



担保・保証人不要！ 運転資金 / 設備資金

マルケイ資金のご案内

～小規模事業者経営改善資金～



マル経融資とは、商工会議所の経営指導を受けている小規模事業者の方が、経営改善に必要な資金を商工会議所の推薦により、無担保・無保証人・低金利でご利用いただける公的融資制度です。

概要	◎ 対象資金	▶▶ 運転資金、設備資金	◎ 限度額	▶▶ 2,000万円
	◎ 返済期間	▶▶ 運転資金 7年以内 設備資金 10年以内	◎ 利率	▶▶ 1.3%～ (3月31日現在)
	◎ 担保・保証人	▶▶ 不要 (保証協会の保証も不要)		
	◎ 申込締切	▶▶ 毎月第1木曜日 (お早めにご相談・お申し込み下さい)		

ご利用いただける方

- ①従業員数(パート・アルバイト・役員・家族従業員は除く) 商業・サービス業 **5人以下**
製造業・その他 **20人以下** の法人・個人事業主の方
- ②飯塚市内(旧穂波町・筑穂町・穎田町・庄内町の区域を除く)に事業所を有し、最近1年以上事業を行なっている方
- ③所得税(法人税)・事業税・消費税・住民税(県民税・市民税)を完納している方
- ④飯塚商工会議所の経営指導を6ヶ月以上受けている方
- ⑤(株)日本政策金融公庫が融資の対象としている業種を営業している方
- ⑥許認可業種については、現に許可登録を受けている方
- ⑦最近1年以内に(株)日本政策金融公庫への申込みがない方
- ⑧既存借入の返済に遅れない方
- ⑨その他

※詳細については、当会議所までお問い合わせ下さい。(TEL0948-22-1007)



タウンマネージャー逆井レポート

専門人材タウンマネージャーの逆井です。

飯塚市の中心市街地・中心商店街の活性化を推進するタウンマネージャーとして色々な取り組みを実施したり、皆さんへの情報提供をしています。

2024年度でTM活動も3期目に入りました。昨年度、ゆめタウン飯塚の開業、これに対応して周遊商業エリアバス「まちなかお買い物ゴー」の運行、永昌会を始めとした合同イベントなどがスタートしました。中心商店街と2つの大型ショッピングセンターを歩いても移動できる直径1キロの円の中に集まっているという商都・飯塚の新しいビジネスモデルの形ができてきています。

中心商店街でも、様々な形で新規の出店、創業者が増え、小規模の事業者向けの規模の小さい空き店舗は少なくなってきました。一方で規模が大きな空き店舗や建物を除却して空き空間が出現しています。

これらの店舗や空間を、商店街のにぎわいづくりにどのように活かしていくのか今後のポイントになります。商店街の形は地域の大きなショッピングセンターと同じですから、どう活かすのか、どうアピールするか、どう一緒に儲けるのかをしっかりと学び考えていくことが必要です。商店街を形成している個々のお店が「一緒に儲ける」を考えていけるか実は重要なポイントになるのです。



中心商店街
タウンマネージャー
逆井



東町商店街三差路での雛のまつり絵画展表彰式

4月～

いづかイベント情報

飯塚市の観光施設(嘉穂劇場、イイツカコスモスコモン、飯塚市歴史資料館、旧伊藤伝右衛門邸等)や中心商店街のイベント情報をご案内します。

飯塚市歴史資料館

- 展示資料** ▶ 国指定重要文化財「立岩遺跡堀田甕棺群出土品」(弥生時代)をはじめとする旧石器～江戸時代の貴重な考古資料を多数展示。
伊藤伝右衛門および白蓮関係資料
山本作兵衛翁関係資料(田川市所有分等が国内初「世界記憶遺産」登録)
炭鉱記録画(原画)13点 西日本文化賞受賞関係資料・生活道具等
- 料 金** ▶ 大人230円(160円) 高校生110円(70円)
小中学生50円(30円) ()内は20人以上の団体料金
土曜日は高校生以下無料
- 問い合わせ** ▶ 0948-25-2930

イイツカコスモスコモン

- イベント** ▶ 飯塚コスモスコモン少年少女合唱団
第18回定期演奏会
- 日 時** ▶ 令和6年4月21日(日) 14:00
- 場 所** ▶ イイツカコスモスコモン 中ホール
- 料 金** ▶ 一般 500円 学生・シニア 300円 当日各200円増し
- 概 要** ▶ 1部:愛唱歌ステージ「心になじを」
2部:映画TV音楽ステージ「アニー、天使にラブソングを」ほか
3部:音楽劇「うらしま太郎の鬼たいじ」
子どもたちのかわいい歌声とハーモニーで、癒される楽しい時間を過ごしませんか。
- 問い合わせ** ▶ 0948-21-0505

中心商店街

開催日	時間	イベント名	場 所
4月 20日(土)	10:00～	百縁市	各商店街

5月31日は世界禁煙デーです

たばこの害は喫煙者だけの問題ではありません。周囲の人々にも大きな害を及ぼします。

一次喫煙の害 (主流煙:直接吸い込む煙)

たばこの煙には約5,300種類の化学物質(その中に約70種類の発がん性物質)が含まれています。のど、肺など煙が直接触れる場所だけでなく、血液を通して全身に運ばれ、がんをはじめとする様々な疾患の原因になります。

二次喫煙の害 (副流煙:たばこから立ち上る煙、呼出煙:吐き出される煙)

受動喫煙ともいいます。副流煙には、発がん性物質やニコチン、一酸化炭素などの有害物質が主流煙の数倍も含まれています。また、乳幼児突然死症候群(SIDS)や喘息にも強い因果関係があるといわれています。

三次喫煙の害 (たばこを消した後の残留化学物質)

サードハンドスモークともいいます。たばこの煙は、髪の毛や洋服、カーテン、ソファ、壁紙などにも付着します。たばこの残留物は長時間残り、その環境で生活する人はゆっくり時間をかけて発がん性物質を吸い込み、皮膚から吸収することになります。また、喫煙後も約45分もの間、喫煙者の息から有害物質が吐き出されるといわれています。

周りの大切な人を守るため、家庭や職場、社会全体で考えていきたいですね！

「協会けんぽ福岡支部メールマガジンより転載」



商工会議所の主な行事予定 (4/5~5/4)



4月

日	曜	行 事
9	火	女性会正副会長会議 女性会理事会
10	水	事業承継相談会
14	日	第127回珠算下級検定試験
16	火	経営相談会(創業・経営革新・補助金関係)
17	水	税務相談会
18	木	商工振興委員委嘱状交付式、連絡会議
19	金	どうで商プロジェクト委員会
24	水	事業承継相談会

日	月	火	水	木	金	土
	1	2	3	4	5	6
7	8	9	10	11	12	13
14	15	16	17	18	19	20
21	22	23	24	25	26	27
28	(29)	30				

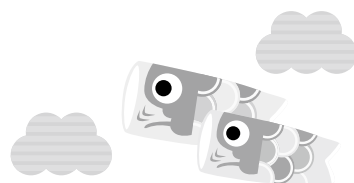

5月

※経営、法律、コンピュータ、登記、許可申請、不動産のご相談は随時受付ます。
ただし、事前の予約が必要です。
※上記以外にも、当所経営指導員・記帳専任職員が融資や税務のご相談をお受けしています。
☆詳細については、当会議所までお問い合わせ下さい。(Tel.22-1007)

日	月	火	水	木	金	土
			1	2	(3)	(4)
5	(6)	7	8	9	10	11
12	13	14	15	16	17	18
19	20	21	22	23	24	25
26	27	28	29	30	31	



125th
1900
SINCE 1897
星明のよき
飯塚本店
(0948)2210145

名菓
しよや
ひよ子で、笑顔に。

総合建設業(昭和九年創業)
株式会社 多田組

代表取締役 多田 勉

飯塚市片島二一八一九
TEL 〇九四八二二二六三六
FAX 〇九四八二二五四三二四

経営者保証の提供を希望しない皆さまへ

お客さまのご希望で経営者保証を不要にすることができます!

令和6年3月15日から、一定要件を充たし、信用保証料を0.25%または0.45%上乗せにより、借入時に経営者保証を不要とする新たな保証制度「事業者選択型経営者保証非提供制度」の取扱いを開始しております。ぜひご利用ください。

詳細につきましては、当協会までお問い合わせください。

中小企業のベストパートナー
福岡県信用保証協会

お客様相談フリーダイヤル
0120-112-249

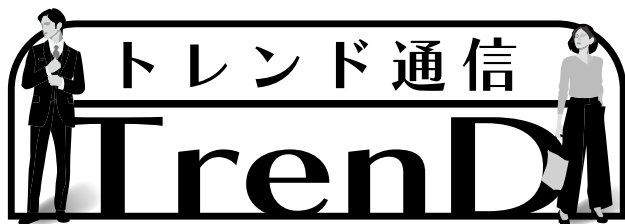

「おいしさ運ぶ容器も 進化している」

日経BP総合研究所 上席研究員
渡辺 和博

広島のスウルフードといえばお好み焼きです。お好み焼きにまつわる面白い話を聞きました。広島県民のお好み焼き愛は強く、コロナ禍でお店での飲食が難しくなった時期には、テイクアウトの利用が大きく増えました。しかし、ここに新たな問題が生じました。

広島のお好み焼きは、キャベツも生地に練り込んで焼く大阪のお好み焼きとは違い、薄く焼かれた生地の上にキャベツをたつぷり山盛りにのせてつくります。この大量のキャベツから出る水分量がとても多いのです。熱々のお好み焼きをプラスチックの容器に入れて持ち帰ると、ふたに付いた湯気が水滴となって下に落ち、薄い生地に染みてしまいます。せっかくつくりたてを買っても、食べるときには全体がべちゃべちゃになってしまうのです。

この問題を解決するために、お好み焼き専用の持ち帰り容器を開発した会社があります。

プラスチックや紙などさまざまな素材で食品パッケージをつくる株式会社シンギ（広島市）が開発したのは、サトウキビの搾りかすを原材料にした厚手のボール紙のような素材です。これを成形し、ふたには湯気が水滴化しないように適度な吸湿性を持たせ、底にも水滴がたまらないような構造を取り入れました。

この容器は熱や低温にも強く、テイクアウトの用途だけでなく、冷凍にしたお好み焼きの容器として、通販や県外での販売にもひと役買っています。東京にある広島県のアンテナショップでもこの容器を採用したお好み焼きが買えます。

容器・包装資材が広域の運搬に対して商品の価値を保つ例は、ほかにもあります。例えば、高知県はニラの生産量と出荷量が日本一ですが、京阪神や関東圏など大消費地から遠く離れています。せっかく良いものをつくっても、それが消費者のもとへほかの産地と競争力を保った状態で届かないとビジネスにはなりません。

そこで、高知県が主導して開発したのが、出荷するときにニラを包む筒状のプラスチックフィルムを工夫して鮮度を保つ技術でした。収穫したニラをこのフィルムに入れて封をする際に、ニラから出る炭酸ガスの量を制御できるようなシール法を開発しました。これによって、鮮度を保てる期間が伸びたため、京阪神はもとより、首都圏まで高知のニラは届けられています。また最近ではこのフィルム自体をさらに薄くして使い勝手を高め、技術を進化させています。

流通業界を圧迫する2024年問題もあって、おいしいものをおいしい状態を保ったままどうやって消費者の元へ届けるかは、大きな課題でもあり、さまざまな素材やシーンで新しい提案が求められている分野です。また、通信販売や出前配送（デリバリー）などでは、消費者の食卓まで、出来上がったものをつくり手が届けることも求められています。

消費者はより高度なものを求め、ますますわがままになります。モノやサービスを届ける事業者にはとても厳しい状況ですが、逆にいえばそこにビジネスチャンスがあるのです。



Cloud Story

藤富郷のクラウドな話

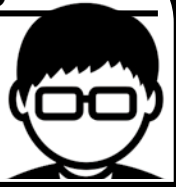

「鉄道貨物が物流の救世主に」

気象予報士兼税理士 藤富 郷

先日、鉄道がテーマのテレビ番組に出演し、「貨物鉄道輸送」についてお話しさせていただきました。貨物列車を引く機関車が好きで、趣味的な話題が中心でしたが、ほかの出演者とも深く話していくうちに、「鉄道貨物はこれから日本の物流を支えていく大きな存在になるのではないか」という考えを強める良い機会にもなりました。

現在、国内の貨物輸送のうち鉄道が占める割合は、わずか5%ほど。5割を自動車が、4割を船が占めています。

鉄道貨物はこれまで、環境に優しいというメリットをアピールしてきました。実際に、二酸化炭素の排出量はトラックの11分の1と、環境負荷の小さい輸送機関です。ただ、環境への取り組みは会計帳簿に数字として載せないため、企業にとっては成果が見えにくく、経営の視点から判断しづらいところです。そのため、機動力の高さなど、メリットが分かりやすいトラック輸送が主流となってきたのです。

そのような中、最近では深刻な問題が発生しつつあります。トラックドライバー不足の問題です。その原因としては、働き方改革関連法の施行によ

る2024年問題や、団塊世代のドライバーの引退などがあります。加えて、労働力人口減少により、新規ドライバーも減ってきています。物流需要がどんどん高まるのに反して、輸送能力は下がる一方です。やがてこれまで通りのやり方は通用しなくなります。

そこで、注目したいのが鉄道貨物です。貨物列車は10トントラック65台分を一編成で運ぶことができます。つまり、トラック輸送では65人のドライバーが必要になるのが、たった1人の貨物運転士だけで運べるのです。これはドライバー不足に対応できるだけでなく、トラック輸送を近距離のみに集中させることもできます。

鉄道貨物のデメリットは、コンテナの積み込みの手間と時間がかかる点です。最近では「東京レールゲート」のような、貨物駅の隣でトラックからコンテナへ積み替えをスムーズに行うための巨大センターができています。今後、通常は大型トラックに固定されている荷台全てを分離可能なコンテナにし、サブスクでいろんなコンテナを利用できるサービスを開始し、さらに、自動で貨車に載せ替えるような仕組みができれば、積み替えの手間も省けて停車時間の大幅な短縮が可能になりそうです。

これからの時代、県をまたぐ輸送は鉄道貨物に切り替えることで、物流を維持でき、経済の発展にもつながるのではないのでしょうか。

数々の機関車に連なる貨物列車は、荷物と一緒に次世代への希望も運んでいきます。



株式会社 麻生

飯塚市芳雄町7番18号
代表電話 22113690
FAX 24112904

伝統の名菓 千鳥饅頭
チロル高原名菓 ヨーデルン
創業寛永七年

飯塚本店 ☎(22)0831

千鳥屋

株式会社 南風堂

ナッツ...南の風のおくりもの

代表取締役 神田 徹
〒810-0866 飯塚市伊川六六四一三
TEL 0941-2210829
FAX 0941-2414480

今月の折込・広告

麻生塾ポウル 様

「団体予約のご案内」

商工会議所LOBO(早期景気観測)調査結果

2024年2月
全国の業況

業況 DI は、コスト増による需要停滞で、悪化続く
先行きは、人手不足と物価高の長期化で慎重な見方

調査期間 ▶ 2024年2月13日～19日

DI 値 ▶ 景況判断指数について

DI = (増加・好転などの回答割合) - (減少・悪化などの回答割合)

全国の業況

○全産業合計の業況 DI は、▲12.9 前月比▲1.5 ポイント

○小売業は、消費者の買い控えは継続するものの、好調な百貨店がけん引し、改善した。サービス業は、飲食・宿泊業を中心にインバウンド回復の恩恵を受けるも、人手不足やコスト増が下押しし、ほぼ横ばいとなった。建設業は、公共工事が下支えするも、資材価格の高止まり等で力強さを欠いた。また、製造業は、企業のコスト負担増による設備投資の足踏みを受け、機械器具関係等の需要減で悪化し、卸売業でも、これらの需要減による取引減少で悪化した。





○物価が高止まりする中、円安や人材確保に向けた賃上げ等、コスト増が重荷となっている。深刻な人手不足や価格転嫁等の構造的な課題も山積しており、中小企業の業況は悪化が続いた。

○先行き見通し DI は、▲13.6(今月比▲0.7 ポイント)

○新年度を見据えた人流の増加による個人消費の拡大や、企業の新たな設備投資等の取組みへの期待感がうかがえる。

○一方、深刻な人手不足による受注機会の損失や、長引く物価高による買い控えの継続など、国内需要の停滞が懸念される。コスト増が継続する中、持続的な賃上げに向けた労務費を含む価格転嫁の推進や生産性向上、人材確保などの対応すべき課題が多く、先行きは慎重な見方となっている。

業種別の業況

 建設業 (▲13.0)	住宅関係の民間工事の不振や建築資材価格の高止まりによるコスト増は継続しているものの、底堅く推移する公共工事が下支えし、ほぼ横ばい。
 製造業 (▲17.0)	円安による輸入部材価格の高騰や電気代の高止まりが続く中、企業のコスト増による設備投資の足踏みで一般機械器具や精密機械器具等の受注が減少する他、建築資材関係の需要低迷が続き、悪化。
 卸売業 (▲19.2)	輸送費や包装資材価格が高止まりする中、住宅関係の不振で引き合いが弱い建築資材関係や、企業の設備投資の停滞に伴う一般機械器具等の企業間取引の減少で、悪化。
 小売業 (▲14.4)	インバウンド需要の回復や暖冬による人流の増加で、売上が引き続き好調な百貨店がけん引し、改善。一方、物価の高止まりで生活必需品以外の買い控えは継続しており、専門店などでは売上が伸び悩む二極化の状態が続いている。
 サービス業 (▲4.4)	国内観光需要やインバウンド回復の恩恵を受けた飲食・宿泊業を中心に回復基調にあるものの、電気代や人件費の高騰、深刻な人手不足による需要増への対応が追いつかず、ほぼ横ばいにとどまる。

九州の業況

○九州は、改善。

○製造業では、公共工事が好調である建設業からの需要が増加し、鉄鋼関係を中心に売上・採算が改善した。熊本県における TSMC の第二工場の新設が正式に発表されており、今後も建築関係の需要の高まりが期待される。サービス業では、インバウンド・国内観光需要が堅調に推移し、宿泊業や飲食店を中心に採算が改善した。

人材情報

ハローワーク飯塚

有効求職者(令和6年3月15日現在)

番号	希望職種	主な経験(本人申告分)	免許・資格等	希望月収(円以上)	正社員希望
1	医療事務員	医療事務員 9年	医療事務資格、医療秘書技能検定3級、普通自動車免許	15万	あり
2	心理カウンセラー	カウンセラー 6年	公認心理士、精神保健福祉士、普通自動車免許	25万	あり
3	運行管理事務員	運行管理事務員 26年1か月	運行管理者(貨物)、普通自動車免許	25万	あり
4	看護師	看護師 16年7か月	看護師、介護支援専門員、普通自動車免許	23万	あり
5	電気通信設備工事作業員	電気通信設備工事作業員 23年11か月	第一種電気工事士、1級電気工事施工管理技士、普通自動車免許	32万	あり
6	大型トラック運転手	大型トラック運転手 5年5か月	大型自動車免許、移動式クレーン運転士、玉掛技能者	38万	あり
7	大型トラック運転手	大型トラック運転手 9年10か月	大型自動車免許、フォークリフト運転技能者	30万	あり
8	理学療法士	理学療法士 21年4か月	理学療法士、普通自動車免許	35万	あり
9	経理事務員	経理事務 6年5か月	日商簿記2級、普通自動車免許	20万	あり
10	保育士	保育士 5年11か月	保育士、幼稚園教諭免許、普通自動車免許	25万	あり
11	准看護師	准看護師 30年	准看護師、普通自動車免許	20万	あり
12	自動車整備士	自動車整備士 9年3か月	二級ガソリン自動車整備士、小型移動式クレーン運転技能者、普通自動車免許	20万	あり
13	施設介護員	障害者施設介護員 17年	介護福祉士、普通自動車免許	25万	あり
14	准看護師	准看護師 11年10か月	准看護師、介護支援専門員、普通自動車免許	25万	あり
15	理容師	理容師 28年7か月	管理理容師、普通自動車免許	25万	あり

紹介を希望される場合は、事前にハローワークへ求人申し込みが必要です。

※面接を希望される方がいらっしゃいましたら、情報提供を行いますので、下記までご連絡ください。

TEL 0948-24-8620 (ハローワーク飯塚・職業相談第1部門)

職場を待つ障害者

障害者、自立へ人の輪、雇用の輪(人材情報)

有効求職者(令和6年3月15日現在)

番号	現住所	障害の部位	希望職種	経験・技能	希望月収(円以上)	通勤方法
				免許・資格		
1	嘉麻市	身体3級	軽作業(フルタイム)	軽作業 18年以上	月収 20万円	車
				普通自動車免許		
2	桂川町	身体1級	一般事務(パート)	コールセンターオペレーター 3年以上	時給 1000円	車
				普通自動車免許・文書作成・表計算ソフト使用可		
3	嘉麻市	精神2級	品出し調理補助 配送(パート)	調理補助、配送 3年以上	時給 950円	バイク
				普通自動車免許・フォークリフト運転技能者		

***令和6年4月より障害者の法定雇用率が改正されます。**

○民間企業では常用雇用労働者40.0人に1人の割合(2.5%)で障害者を雇用しなければなりません。

○公共職業安定所や独立行政法人高齢・障害求職者雇用支援機構では、障害者雇用を促進する事業主のみなさまへの支援制度を用意しております。

※面接を希望される方がいらっしゃいましたら、情報提供を行いますので、下記までご連絡ください。

上記の障害者人材情報及び、障害者雇用等についてのご相談は TEL 0948-24-8643 (ハローワーク飯塚・専門援助部門) へ

いづか地区の統計

■世帯・人口

	世帯数	人口	男性	女性	外国人
1月	63,857	124,855	58,637	64,465	1,753
前年同月	63,370	125,631	58,984	65,091	1,556

■水道消費統計<単位 m³>

	一般用
1月	-
前年同月期	-

■自動車新規登録状況<軽自動車除く>

		普通乗用車	小型乗用車	普通貨物車	小型貨物車	その他	合計
新車	1月	459	170	15	32	24	700
	前年同月	342	175	23	27	17	584
中古車	1月	108	87	9	11	3	218
	前年同月	89	74	9	17	9	198

■一般職業紹介状況<パート含む>

※「有効求職者数」は、今月、ハローワークに求職登録を行っていた方の人数です(オンライン求職登録の人数を含む)。※「性別未指定」の求職については、「男」、「女」のいずれの項目にも計上されず。※「就職件数」は、ハローワークの紹介により就職が決定した件数とオンライン自主応募で就職した件数の合計です。

	有効求人数		有効求職数		就職数
1月		男	1,329	男	85
前年同月	3,365		1,269		60
1月		女	1,419	女	109
前年同月			1,426		127

■青果・生花入荷状況

<単位 t 本>

	野菜	果実	生花
1月	3,070	436	187,458
前年同月	2,878	415	238,005

■雇用保険状況

※受給資格決定数の当月分は速報値であり、修正があり得る。

	適用事業所数	被保険者数	受給資格決定数	受給者実人員
1月	3,531	42,634	217	728
前年同月	3,504	42,490	198	621

資料 飯塚公共職業安定所・筑豊自動車検査登録事務所 飯塚市役所・新筑豊青果(株)・(株)飯塚花市場

～会員事業者様限定特別企画～

「やっぱり本が好き」



今月号の【仕事にヒント！ from 図書館の本棚】で紹介された2冊を飯塚商工会議所より抽選でそれぞれ5事業者様にプレゼントいたします。

業務改善の参考に！仕事の休憩に！店舗レイアウトに！ぜひご活用ください。

ご希望の方は、下記に必要な事項を記入の上このページを FAX 又は E-mail にてご応募下さい。

令和6年4月号 応募用紙

飯塚商工会議所 総務課 行 FAX : 0948-22-0007 E-mail : info@iizuka-cci.org

ご希望の書籍(どちらかに○)

A. 私労働小説

B. なぜコンビニでお金をおろさない

事業所 _____ 担当者名 _____

〒 _____ 所在地 _____

TEL _____ FAX _____

応募締め切りは令和6年4月18日(水)必着
結果は書籍の発送をもってかえさせていただきます。(4月末に発送予定)

新会員さん紹介 よろしくお願ひします！



① 所在地 ② 代表者 (敬称略) ③ 業種 ④ ひとこと

嘉豊プラスチック工業株式会社

- ① 飯塚市菰田東 1 丁目 4-35
- ② 熊本 勇一 ③ アウトソーシング事業
- ④ 信頼される企業を目指します。よろしくお願ひいたします。

☎ 0948-43-2718



GZ キャピタル株式会社

- ① 北九州市八幡西区美吉野町16番 グランモール内
- ② 日浅 二郎 ③ 経営コンサルティング業
- ④ オフィス / 倉庫利用をはじめ、福利厚生の一環として社内イベント / e スポーツ大会 / ファミリー運動会などにご利用いただけます。

☎ 093-863-0108



株式会社 和幸産業

- ① 飯塚市鯉田 2256-3 ② 大内 孝助 ③ 建設業

☎ 0948-25-4700

ご協力ありがとうございます。
(1月11日~2月10日)

**会員さん
ご紹介ください！**

来て、見て、遊んで飯塚商店街 「飯塚まちなかチャンネル」が完成しました！

飯塚市中心商店街のイベントや商店街の尖った個店を紹介するYouTube動画が完成しました。これは、商店街に馴染みがない方など新たな層をターゲットに、商店街や個店の良さを広く伝え、来街者増加を図ることを目的に作成したものです。当会議所WEBサイトからでも見ることが出来ます。

この機会に、是非、チャンネル登録をお願いします。



来て、見て、遊んで飯塚商店街 飯塚まちなかチャンネル

このチャンネルは飯塚市の商店街などを紹介するチャンネルです。このチャンネルでご紹介している店舗は取材時のものとなるためご利用時には最新の情報をご確認ください。

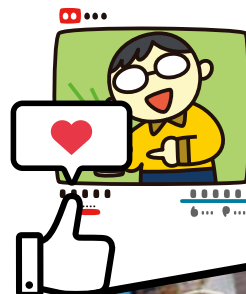

是非ご利用下さい！ 人材の育成は企業のカギ！



中小企業者研修助成金制度

この制度は、会員である中小企業者が、国の人材養成機関である**中小企業大学校九州校**が実施する研修(期間が1週間以内のもの)を受講する場合、当会議所が予算の範囲内で受講料の1 / 2以内を助成するものです。(原則1事業所年度内30,000円を限度)

貴社の人材育成に、是非ご利用下さい。

※中小企業大学校九州校へ受講申込み後、受講開始1週間前までに当会議所へお申込下さい。

(※申込期限後は、受付できません)

※助成金交付申請に必要な書類は、会議所にございます。

☆研修日程☆

(2024/3/12 現在)

研修テーマ	実施期間		受講料	助成額
新任管理者研修	4月	23日(火)～25日(木)	29,000円	14,500円
あなたと職場が変わる！メンタルアップ講座	5月	13日(月)～14日(火)	22,000円	11,000円
強い営業チームの作り方	6月	5日(水)～7日(金)	29,000円	14,500円
部下育成実践講座「上手なほめ方・叱り方」	7月	30日(火)～31日(水)	22,000円	11,000円
営業担当者の信頼を高めるビジネス心理学	8月	1日(木)～2日(金)	22,000円	11,000円
管理者のための部下育成力向上講座	9月	18日(水)～20日(金)	29,000円	14,500円
管理者のためのQCD講座「品質管理」	10月	1日(火)～3日(木)	29,000円	14,500円
決算書の読み方入門講座	11月	5日(火)～7日(木)	29,000円	14,500円
トラブルを未然に防ぐ企業法務	12月	2日(月)～3日(火)	22,000円	11,000円
管理者のためのQCD講座「原価管理」	1月	28日(火)～30日(木)	29,000円	14,500円
管理者のためのQCD講座「納期管理」	2月	18日(火)～20日(木)	29,000円	14,500円
新任管理者研修	3月	10日(月)～12日(水)	29,000円	14,500円

※上記以外にも研修はございます。研修の詳細については、中小企業大学校九州校のホームページをご参照下さい。日程は変更となる場合もございますので、予めご了承ください。

◆制度に関するお問合せは、当会議所へ (TEL: 0948-22-1007)

◆受講に関するお問合わせは、中小企業大学校九州校へ (TEL: 092-263-1554)

全国515商工会議所・125万事業者の力で実現!

飯塚商工会議所
日本商工会議所

令和6年度 税制改正のポイント **速報**

- 特例承継計画の提出期限の延長(2年)
- 賃上げ税制における繰越控除措置(5年)の創設
- 交際費から除外される飲食費上限の引上げ(1万円)など、**商工会議所の要望が数多く実現!**

日商「税制改正 特設サイト」▶



I. 円滑な経営承継・事業継続に資する税制

1. 事業承継税制(特例措置)における特例承継計画の提出期限の延長(2年)

- ▶ 特例措置を活用するための前提となるエントリーシート(特例承継計画)の提出期限が2年延長、新たな提出期限は2026年3月まで。一方で、実際に承継を行う期限である2027年12月末については、「今後とも延長を行わない」旨が明記された

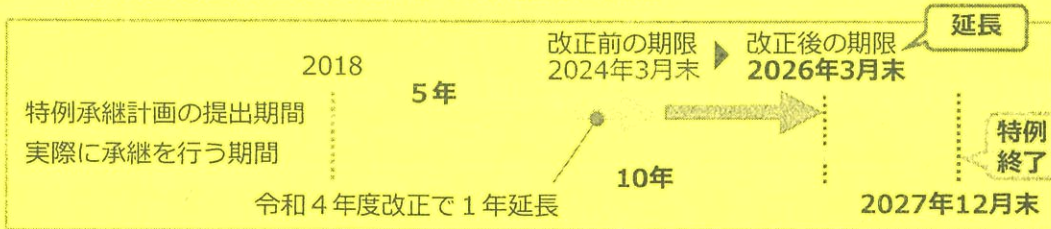

事業承継税制(特例措置)とは
先代から自社株を贈与・相続するときの税負担が100%猶予(一定要件を満たすと免除)される制度。10年間の時限措置

制度の紹介チラシ▶



2. 経営資源集約化税制(中小企業事業再編投資損失準備金)の延長(3年)・拡充

- ▶ M&A実施後のリスクに備えるため、M&A実施時に投資額の一定比率の金額を損金算入できる措置が3年延長
- ▶ 中堅・中小企業によるグループ化に向けた複数回のM&Aに対し、積立率や据置期間を深掘りする新たな枠を創設

- ① 経営力向上計画の認定
 - ② M&A実施に準備金を積立 [損金算入]
(株式等の取得対価の**最大100%以下**)
 - ③ 据置期間(最長**10年**)
 - ④ 簿外債務等の発覚時に準備金の取り崩し [益金算入]
 - ⑤ 据置期間終了後、5年かけて均等取崩 [益金算入]
- (※) 株式譲渡が対象(事業譲渡は対象外)かつ、株式の取得価額が10億円以下の場合に限る

- 拡充** 中堅・中小グループ化税制(積立率や据置期間を深掘りする措置)
- ① 税制の対象に中堅企業も追加
 - ② 積立率の拡大(現行:70%以下)
2回目M&A 90%以下
3回目以降M&A 100%以下
 - ③ 据置期間の長期化(現行:5年)
10年

※株式の取得価額が1億円以上100億円以下が対象
※産業競争力強化法において新設する認定を受けることが要件。過去5年以内にM&Aの実績が必要

II. 中小企業の自己変革への挑戦を後押しする税制

3. 中小企業向け賃上げ促進税制の延長(3年)・拡充(繰越控除(5年)の創設)

- ▶ 特例措置を3年延長するとともに、賃上げの裾野をさらに広げるため、**繰越控除措置(5年)**が創設
 - 税額控除の繰越控除期間としては**過去最長!**
 - 商工会議所は、繰越控除措置の導入を昨年から要望しており、今年実現
- ▶ 教育訓練費の上乗せ措置の要件緩和
- ▶ 仕事と子育ての両立支援等に取り組む企業への上乗せ措置の創設
 - 控除率が**最大45%**に拡大(現行40%)

	中小企業(資本金1億円以下)	
	要件	控除率(最大45%)
基本	雇用者全体の給与総額増加率+1.5%以上	給与増加額×15%
繰越控除措置		繰越期間5年 新設 (※1)
上乗せ①(賃上げ)	対前年度+2.5%以上	+15%
上乗せ②(教育訓練費)	対前年度(※2)+5%以上 (現行+10%以上)	緩和 +10%
上乗せ③(両立支援等)	「くるみん」または「えるぼし2段階目」の認定を受けた企業は+5%上乗せ	新設

(※1) 繰越税額控除をする事業年度において、全雇用の給与等支給額が前年度より増加している場合に限り、適用可能

(※2) 新たに「当期の給与総額の0.05%以上」が要件として追加

4. 中堅企業向け賃上げ促進税制の創設 **新設**

- ▶ 賃上げ促進税制の中に、従業員数2,000人以下を対象とする**中堅企業枠**を創設
- ▶ **継続雇用の給与総額増加率+3%以上で税額控除10%(+4%以上で税額控除25%)**

裏面に続く

II. 中小企業の自己変革への挑戦を後押しする税制（続き）

5. 交際費課税特例の延長（3年）・拡充（飲食費上限の引上げ（1万円））

- 交際費を800万円まで全額損金算入できる中小企業向けの特例措置が3年延長
- 交際費から除外される飲食費（1回1人あたり）の上限5,000円が倍額となる1万円に引上げ



- 現行の5,000円から大幅拡充。2006年に定められて以来変更なく、18年ぶりの改正！
- 商工会議所は2010年から要望しており、長年の要望が遂に実現！
- 今後、使う側である企業自身が、従来の5,000円を基準とした社内規定や慣例を変えることが重要

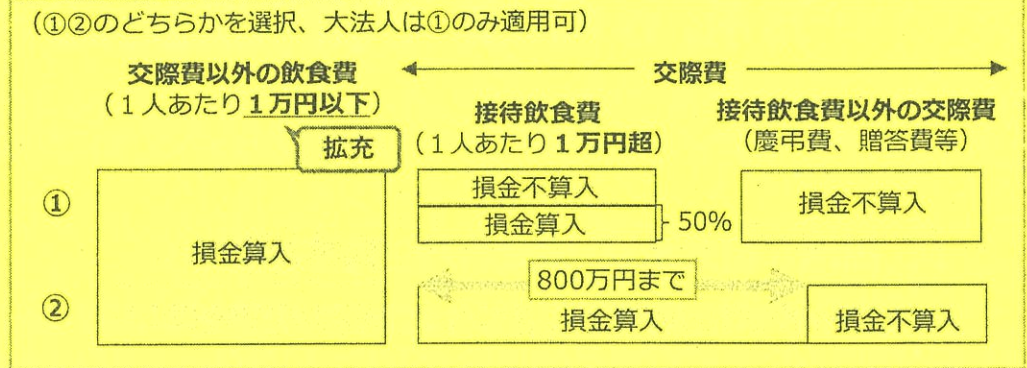

6. 少額減価償却資産の損金算入特例の延長（2年）

- 30万円未満の減価償却資産を取得した場合、年間合計300万円までを限度に、即時償却（全額損金算入）が可能な措置が2年延長



7. 商業地等に係る固定資産税の負担調整措置・条例減額制度の延長（3年）

- 地価の急激な変動に伴う固定資産税への影響を緩和する措置（負担調整措置）、および地方自治体の条例によって固定資産税負担の上昇を抑制する制度（条例減額制度）が延長

8. イノベーション拠点税制（イノベーションボックス税制）の新設

- わが国のイノベーション拠点の立地競争力を強化する観点から、国内で自ら研究開発した知的財産権（特許権やAI関連のプログラムの著作権）から生じる所得に減税措置を適用する制度
- 所得控除率は30%。措置期間は7年（2025年4月1日施行）

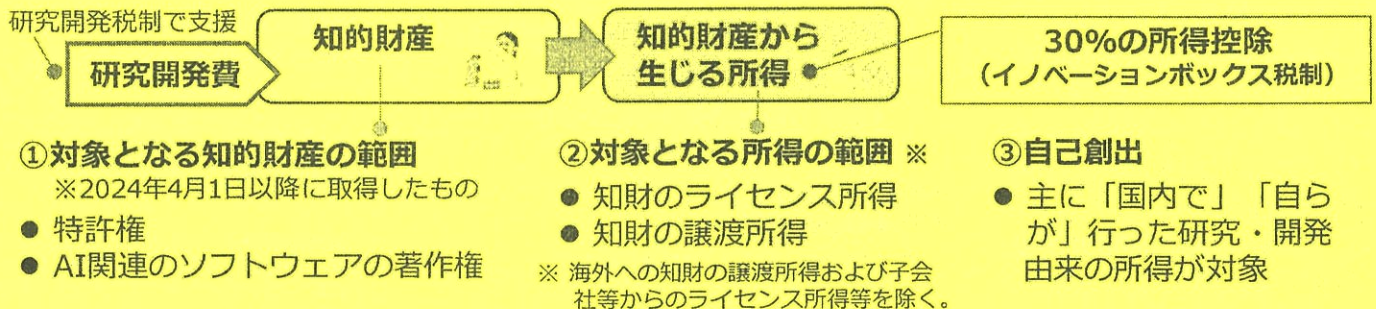

9. 地域未来投資促進税制の拡充

- 地域経済に大きな波及効果をもたらす成長志向の中堅企業（※）の設備投資を促進するため、中堅企業枠を創設し、税額控除率を最大6%に拡充
- （※）産業競争力強化法において規定

10. 地方拠点強化税制の延長（2年）・拡充

- 本社機能の地方への移転や地方における拠点強化を行う事業者に対する減税措置が2年延長
- 税制の対象となる施設を拡充（インサイドセールス部門やオフィス内に整備する保育施設等）

III. その他税制

11. 大企業の減資等による

“外形標準課税逃れ”に対する措置

商工会議所の強い要望により、現在、外形標準課税の対象外である中小企業（およびその子会社）は、引き続き対象外！

見直し①（大企業の減資対策）

2025年4月施行
※公布日以降施行日までの減資も対象

- 現行の資本金1億円基準は維持
- 前事業年度に外形対象の法人は、資本金1億円以下になっても、資本金+資本剰余金が10億円超の場合は外形対象

見直し②（大企業の分社化対策）

2026年4月施行

- 資本金+資本剰余金が50億円超の外形対象法人の100%子会社のうち、資本金1億円以下で、資本金+資本剰余金が2億円超は外形対象

12. 所得税・住民税の定額減税

- 2024年6月以降の源泉徴収・特別徴収等により、1人につき所得税3万円、個人住民税1万円の減税

13. 防衛力強化に向けた財源確保

- 防衛費の増税（法人税・所得税・たばこ税）について2025年の増税は見送り

「え!?! 贈与税 相続税 の負担ゼロはイマだけ!?!」

経営の承継はアナタが決める！ 事業承継税制の特例がある今こそ対策を！

承継問題、どうしたらいいの…

エントリー数はこれまでに15,000件！

事業承継税制の特例を選んだアトツギ、
増えています！



事業承継

相続 納税資金
贈与



活用した後継者の

手間を考慮しても、税負担ゼロのメリットの方が
大きいです。特例のおかげで、IT投資や買上げ
の決断ができました (小売業)

期間
限定

事前エントリーは 2026年3月末 まで！ 特例は 2027年12月末 で終了予定！

事業承継税制の特例ってなに？ どんなメリットがあるの？

「特例承継計画」と呼ばれるエントリーシートを提出して、
事業承継すると、後継者は主に次のようなメリットを受けられます



メリット1 自社株の贈与・相続時の税負担ゼロ!(最後は免除に!)

メリット2 株価が上昇しても安心! 贈与時の株価で価額を固定!

事業承継税制の特例ってデメリット・リスクはないの？

よくある
ギモン

納税猶予ってことは、いずれ税金を払うんでしょ？

- 猶予が取り消されたら、猶予期間中の利子税の負担も大きいのでは…
- 自分からみて三代目の後継者のことなんて考えられないよ!

A 後継者が次の後継者に承継すれば、猶予されている後継者の納税が免除されます。
猶予取消になった場合、猶予税額の全額または一部と利子税を納付する必要がありますが、特例にはリスクを軽減する措置が講じられています!

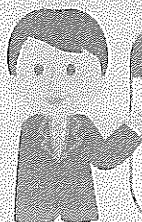

税理士からのワンポイントアドバイス!

承継時に本来払うはずだった贈与税・相続税を払わなくて済む異例の制度です。
猶予された資金を一部運用するなど、猶予取消になっても納税できるような対策を
講じていれば、「もしも」の時にも安心して対応できます!

詳細は裏面へ

事業承継税制の特例のモデルケース

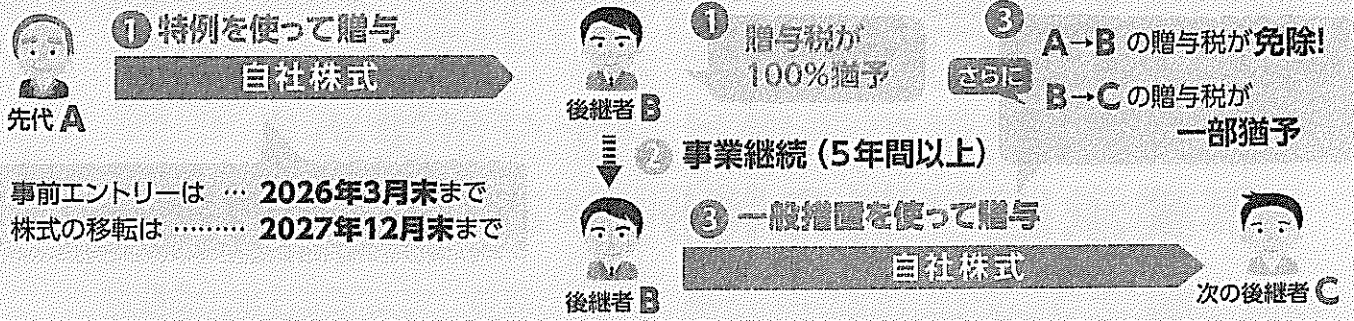

一般措置ってなに?

- 全株式を対象に贈与・相続とも100%猶予される特例と異なり、期限がなく、エントリーも不要ですが、総株数の2/3までを対象に、贈与時は100%、相続時は80%まで税額を猶予する制度です。

例えば、先代経営者が子1人に株式を生前贈与すると…



事業承継税制の特例のリスク軽減措置

リスク1

猶予対象の株式を売却した場合

猶予税額と利子税 (令和6年は年0.4% (※1)) の納付が必要です。売却による収入の一部をもって納税することも可能です。一定の要件を満たせば売却額ベースで税額を再計算し、それが猶予税額を下回る場合、**差額が免除**されます。もし、贈与時 (相続時) に比べて売却時の株価が上昇していても、贈与時 (相続時) の価額で固定されているため、株価上昇による追加的な税負担はありません

リスク2

会社を解散 (廃業等) した場合

猶予税額と利子税 (令和6年は年0.4% (※1)) の納付が必要です。一定の要件を満たせば解散時の評価額で再計算し、それが猶予税額を下回る場合、**差額が免除**されます (※1) 承継してから5年経過している場合は、5年分の利子税は免除されます

リスク3

先代経営者の死亡

猶予中の贈与税は**免除**され、贈与時の評価額で相続税額を再計算し、**相続税の猶予に切り替わります**。贈与時の価額で固定されているため、贈与後に会社が成長し、株価が上昇していても、相続税額には影響しません (※2) (※2) 相続時の株価が贈与時から下落しても、贈与時の価額で相続税が計算されます

リスク4

後継者の死亡

猶予されていた贈与税・相続税は**免除**されます (※3) (※3) 後継者から次の後継者に承継した株式への相続税は別途発生しますが、新たに事業承継税制を活用することで納税猶予が受けられます

事業承継に関するご相談は、各窓口にお問い合わせください

税務に関するご相談
お近くの税理士へ

事業承継税制の申請など、税務に関するご相談は、お近くの税理士までご相談ください。

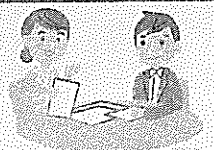

経営改善に関するご相談
商工会議所

福岡県飯塚市吉原町6番12号
飯塚商工会議所
TEL0948-22-1007

会議所検定であなたも資格を！

2024年度の検定試験を下記の通り実施いたします。
 ビジネス実務に直結する知識や技術を身に付けるために、
 また、ご自身のステップアップのためにも、会議所検定を
 ご活用下さい。

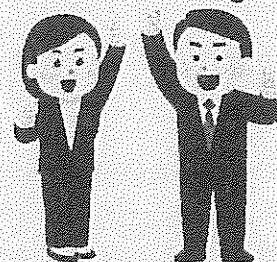

試験種目	検定試験 施行期日	申込受付期間	受験料
簿記	6月9日(日)	4月22日(月)～5月10日(金)	1級 8,800円
	11月17日(日)	9月30日(月)～10月18日(金)	2級 5,500円
	令和7年 2月23日(日) (2・3級のみ)	令和7年 1月7日(火)～1月24日(金)	3級 3,300円
珠算	6月23日(日)	5月7日(火)～5月22日(水)	段位(珠・暗) 3,500円 " (珠のみ) 3,000円 " (暗のみ) 1,500円
	10月27日(日)	9月9日(月)～9月25日(水)	1級 2,800円 準1級 2,400円 2級 2,000円
	令和7年 2月9日(日)	令和7年 12月16日(月)～1月8日(水)	準2級 1,900円 3級 1,800円 準3級 1,500円
珠算(下級)	4月14日(日)	2月26日(月)～3月13日(水)	4級～6級 1,200円
"	8月4日(日)	6月17日(月)～7月3日(水)	7級～10級 1,000円
"	12月8日(日)	10月21日(月)～11月6日(水)	

※上記の簿記検定の日程は統一試験のものです。日商簿記2級・3級・簿記初級・原価計算初級、及びリテールマーケティング(販売士)、日商PC等のネット試験につきましては、飯塚商工会議所パソコン教室にて随時施行いたしますので、お電話にてお問合わせ下さい。
 飯塚商工会議所パソコン教室 TEL: 0948-43-8600

※その他詳細につきましては、当所ホームページ (<https://www.iizuka-cci.org>)
 をご覧頂くか、お電話にてお問合わせ下さい。
 飯塚商工会議所 TEL: 0948-22-1007

東京商工会議所検定試験（I B T ・ C B T 共通）

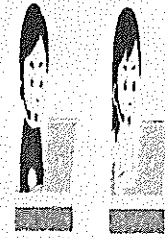

下記の検定につきましては、インターネットを通じて受験いただく、I B T 及び C B T 方式で施行されます。

I B T (Internet Based Test) とは
ご自身のパソコンで試験を受けていただく試験方式です。試験期間内の都合の良い日時を選んで申込みサイトより受験申込み後、ご自宅や会社等で受験いただくことが可能です。
※カメラ、マイク等使用機器の準備が必要です。

C B T (Computer Based Testing) とは
全国47都道府県の主要都市を中心に、300会場以上あるテストセンターのパソコンで試験を受けていただく試験方式です。試験期間内のご都合の良い日時を選んで会場を予約し、申込みサイトより受験申込み後、受験いただくことが可能です。※使用機器はテストセンターにて準備します。※受験料の他に C B T 利用料2,200円(税込)が必要です。

検定名	受験料	試験期間	団体登録機関	申込期間	試験施行期間
カラーコーディネーター 検 定 試 験 (アト・ハンスクラス ・スタンダードクラス)	アト・ハンスクラス 7,700円	第1シーズン	4月16日(火)	5月17日(金)	6月21日(金)
	スタンダードクラス 5,500円		~	~	~
ビジネス実務法務 検 定 試 験 (2級・3級)	2級 7,700円	第2シーズン	4月24日(水)	5月28日(火)	7月8日(月)
	3級 5,500円		8月27日(火)	9月20日(金)	10月25日(金)
ビジネスマネジャー 検 定 試 験	7,700円	第2シーズン	~	~	~
			9月4日(水)	10月1日(火)	11月11日(月)
福祉住環境 コーディネーター 検 定 試 験 (2級・3級)	2級 7,700円	第1シーズン	5月14日(火)	6月7日(金)	7月12日(金)
	3級 5,500円		~	~	~
環境社会 検 定 試 験 (e c o 検 定)	5,500円	第2シーズン	5月22日(水)	6月18日(火)	8月1日(木)
			9月17日(火)	10月11日(金)	11月15日(金)
			~	~	~
			9月25日(水)	10月22日(火)	12月5日(木)

※その他詳細及びお申込みにつきましては、東京商工会議所検定ホームページ
(<https://www.kentei.org>) をご覧下さい。