

## 飯塚商工会議所

# 報所



7月23日から開催された「令和7年度全国高等学校総合体育大会（インターハイ）」に飯塚高校サッカー部が4大会ぶりに出場しました。結果は準々決勝進出、全国大会初のベスト8入りとなりました。大会後には優秀選手35名が発表され、飯塚高校サッカー部から2名が選出されました。

### 今月の主な内容

- P3 制度融資案内
- P4 労働保険事務組合加入案内
- P7 イベント情報
- P12 ハローワーク飯塚人材情報
- P14 新会員紹介

2025

9月号





# 会員サービス実施中



スポーツ施設の“無料券や割引券”を配布しております！

当会議所では、会員企業を対象に、指定されたスポーツ施設で利用できる“無料券や割引券”を無料で配布しております。まだご利用されていない方は、この機会に是非お申込み下さい。又、すでに利用券をお持ちの方は利用期間が**発行後2ヶ月**となっておりますので、期限を確認の上、ご利用下さい。

詳細については、所報6月号の中ばさみ又は、当会議所ホームページをご参照いただくか、当会議所経営相談課（0948-22-1007）までお問い合わせ下さい。（申し込みは、**1企業最大2枚**まで可能です。）

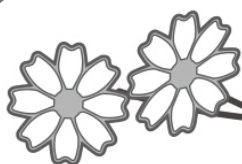

## 女性会だより

世界の女性と手をつなぎ  
企業と地域発展につくそう  
女性の手女性の声を会議所に

一緒に活動しませんか

会員募集中



飯塚商工会議所 女性会 事務局 お問い合わせ：0948-22-1007

## 会員懇親会を開催しました

女性会（大谷香里会長他34名）は、8月20日（水）のがみプレジデントホテルにて、会員懇親会を開催しました。

当事業は、会員相互の交流を図ることを目的に、毎年開催しているもので、当日は、大谷会長より、本年度、新たに女性会に加入された会員の紹介が行われ、全会員、拍手をもって新たなメンバーを歓迎しました。

乾杯後は、それぞれが商品を持ち寄り行うバザーで盛り上がった他、美



味しい食事をいただきながら、会員による2025年飯塚観光テーマソング「故郷（ふるさと）の街へ」のステージや、みんなで輪になって踊る「ON-DOいいづか」などを楽しみ、飯塚愛あふれる会員懇親会となりました。

女性会では、今後も「I LOVE 遠賀川」への参加や「筑前の国いいづか街道まつり」への出店、「県内女性会合同講演会」への参加など、地域振興や会員の資質向上を目指し、会員一同、連携・協力して、さまざまな事業に取り組んで参ります。



株式会社 麻生

飯塚市芳雄町7番18号  
代表電話 22-113604  
FAX 24-112900

飯塚本店 ☎ (22) 0831

創業寛永七年  
**千鳥屋**

伝統の名菓 千鳥饅頭  
チロル高原名菓 ヨーデルン

ナッツ…南の風のおくりもの  
株式会社 南風堂

〒810-0606 飯塚市伊川六六四-三  
代表取締役 神田 徹  
TEL 0948-22-1082  
FAX 0948-22-1080

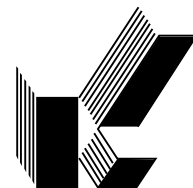

株式会社 九電工

飯塚営業所  
飯塚市幸袋211-31  
TEL 22-0921

# 事業資金を必要とされる方へ

## ☆ 国の融資制度（日本政策金融公庫国民生活事業） ☆

(8月1日現在)

融資の種類	ご利用いただける方	ご融資額	備考
一 般 貸 付	ほとんどの業種の方にご利用いただけます	4,800万円以内	各制度の利用方法により担保及び保証人の有無、又、利率も内容、条件により異なり、都度変動もございますので、当会議所へお問い合わせいただくか、日本政策金融公庫ホームページでご確認下さい。
小規模事業者経営改善資金（マル経資金）	・飯塚市内（旧穂波町・筑穂町・穎田町・庄内町の区域を除く）で1年以上事業を行なっている方 ・6ヶ月以上会議所の経営指導を受けている方 ・常時使用する従業員が商業・サービス業（宿泊業及び娯楽業を除く）は5人以下、製造業・その他は20人以下の小企業	2,000万円以内	
新企業育成貸付	・新たに事業を始める方または事業開始後おおむね7年以内の方	7,200万円以内	
担保を不要とする融資	・税務申告を2期以上行なっている方	4,800万円以内	
生活衛生貸付	飲食・理美容・食肉・旅館・クリーニング業等の方の設備資金	7,200万円～4億8,000万円 (業種により異なります)	

## ☆ 福岡県の融資制度 ☆ ※ NPO 法人も、原則対象に含まれますが、一部対象外となることがあります。

融資の種類	ご利用いただける方	ご融資額	金利(年)	担保および保証人
小規模事業者 振興資金	・ほとんどの業種の方にご利用いただけます ※小口零細企業保証型については 保証協会の保証付き融資残高が 2,000万円以下の方	運転資金 5,000万円以内 設備資金 8,000万円以内 ※小口零細企業保証型 については2,000万円 以内	1.4%+ 保証料率	担 保：必要に応じて徴求 保証人：原則として法人は 代表者のみ 個人は不要 ※小口零細企業保証型 担 保：原則不要 保証人：原則として法人は 代表者のみ 個人は不要
緊急経済対策資金	(1) セーフティーネット保証認定者 (2) 県知事指定災害の被災者 (3) 県知事指定倒産等事業者の債権者 (4) 原材料価格等の高騰等の影響で経営の安定に支 障が生じている方 (5) 中小企業信用保険法の規定による市町村長の認 定を受けた方 (6) 事業再生計画実施関連保証（経営改善・再生支 援強化型）制度の申込人資格要件に該当する方 (7) 経営力強化保証制度の申込人資格要件に該当す る方 (8) 経営の承継の円滑化の規定による認定を受けた 方又は会社である認定中小企業者の代表の方 (9) 3年以内に事業承継を予定する 又は事業承継後3年未満の法人で一定の財務要 件を満たす方 (10) 米国税措置による影響で経営の安定に支障が 生じている者	1億円以内 ※別途要件有	(1)～(5)、 1.3%+ 保証料率  (6)、(7) 1.1%+ 保証料率  (8)、(9) 1.4%以内 +保証料率  (10) 1.3%+ 保証料率	担 保：必要に応じて徴求 保証人：原則として法人は 代表者のみ 個人は不要 (8) は別途定めによる (9) は保証人不要
新規創業資金	新規に創業する個人または会社 (創業1年未満のものを含む)	2,000万円 以内	1.3%+ 保証料率	担 保：不要 保証人：原則として法人は 代表者のみ 個人は不要
女性創業型	代表者が女性の方	1,000万円 以内	1.2%+ 保証料率	
若年者創業型	代表者が35歳未満の方			
シニア創業型	代表者が55歳以上の方			
支援創業型	認定特定創業支援事業による支援を受けた方	2,000万円 以内		

## 労働保険の加入手続きはお済みですか？

労働保険は政府が管理、運営している強制的な保険であり、原則として労働者を一人でも雇っていれば適用事業所となり、その事業主は労働保険の成立手続きを行い、労働保険料を納めなければなりません。

なお、事業主が故意又は重大な過失により労働保険の手続きを行っていない期間中に労災事故が起きて労災保険給付を行った場合、遡及して労働保険料を徴収するほか労災保険給付の額の全部又は一部を事業主から徴収することとなります。



## 労働保険事務組合では、事業主に代わって労働保険に関する事務処理を行います。

労働保険事務組合制度とは、雇用保険や労災保険の加入手続、保険料の申告、納付に関する手続、雇用保険の被保険者に関する手続等を事業主に代わって行うことで事業主の事務処理面の負担を軽減するとともに、労働者と一緒に働いている中小企業の事業主及び家族従業員も労災保険に加入できるメリットのある制度です。商工会議所では国の認可を受け、会員サービスの一環として事務組合を運営しています。

## 事務委託した場合のメリット

### ① 労災保険特別加入

労災保険に加入できない事業主及び家族従業員も、労災保険に特別加入することができます。

### ② 保険料の分割納付

労働保険料の額にかかわらず、3回に分割納付ができます。

(事務組合に委託しない場合は、一定の金額を超えないと分割納付できません。)

### ③ 事務処理の軽減

事務組合が公共職業安定所・労働基準監督署への事務手続きや国への労働保険料の申告納付をしますので手間が省けます。

### ④ 低廉な手数料

実費程度の低廉な料金です。



詳細につきましては、当会議所（TEL 0948-22-1007）へお問い合わせ下さい。





## 会館テナント募集中

当会議所ビルでは貸テナントの運営を行っております。  
この度、下記の内容で新規ご入居様を募集しております。  
詳細は当会議所総務課 (0948-22-1007) までご連絡ください。

**3階 1室 約79.2㎡**

4部屋だったフロアの壁を取り壊し1部屋としているため扉が4つあります。

1/4、1/2、1/3の広さでのご利用も可能です。



## 会員情報の変更はありませんか

会員の皆様には、日頃より当会議所の事業活動にご理解、ご協力を賜り誠にありがとうございます。  
会員皆様へ大切な情報をお届けするために、代表者名、連絡先等の変更が生じた場合には変更箇所を下記にご記入のうえ FAX またはメールにてお知らせいただきますようお願い申し上げます。

(必須) ご記入者名 変 更 日 年 月 日

・事業所名 (変更前)

(変更後)

フリガナ

(変更後)

・代表者名

役 職 (変更後)

生年月日 T・S・H 年 月 日

〒

・所在地 (変更後)

・電話番号 (変更後)

・FAX (変更後)

お問い合わせ：当会議所 TEL. 0948-22-1007 FAX.0948-22-0007 MAIL. info@iizuka-cci.org



のがみ  
プレジデントホテル



大小宴会場 25室  
\*ご宴会ご予約承り中\*

〒820-0004 福岡県飯塚市新立岩12-37 (飯塚市役所横)  
tel 0948-22-3840 fax 0948-25-3798  
<http://www.nogami-p-hotel.jp>

飯塚市佐与一四八〇番地の一  
FAX 22514058  
22513279

工業用・医療用・食品用ガス

ワイヤロープ  
土木建設資材・工事  
太陽光発電システム  
消防・防災機器

株式会社 山本

代表取締役会長 廣瀬 彰 義  
代表取締役社長 山本 純一郎

本 社 飯塚市新立岩1番20号  
T E L 22-0215 FAX 22-5974

部・支店 本社営業部  
福岡支店(土木建築部、消防・環境部)  
北九州支店・東京支店

U R L <http://www.kabu-yamabun.co.jp>

## ☆はじめてのお使い in 商店街

奇数月に開催!!

商店街のアーケード街を、2人1組で買い物しながらスタンプラリーをして散策してもらいます。

◆ 日 時 9月20日(土)

10:30～(順番にスタート)

◇ 対象者 3歳～小学3年生

◆ 定 員 16名(2名×8組)

◇ 参加費 1名600円

お問合せは、当会議所商工振興課 ☎22-1007まで。



## ☆経営安定セミナー ※

受講料  
無料

Canva デザイン徹底活用セミナー

～センスがなくても大丈夫…

誰でもつくれるデザインの第一歩!～

◆ 日 時 10月24日(金)

13:30～15:30

◇ 定 員 30名

※については  
本紙中ばさみをご覧ください



インフォメーション

～会員事業者様限定特別企画～

## 「やっぱり本が好き」



今月号の【仕事にヒント! from 図書館の本棚】で紹介された2冊を飯塚商工会議所より抽選でそれぞれ5事業者様にプレゼントいたします。

業務改善の参考に! 仕事の休憩に! 店舗レイアウトに! ぜひご活用ください。  
ご希望の方は、下記に必要な事項を記入の上このページを FAX 又は E-mail にてご応募下さい。

## 令和7年9月号 応募用紙

飯塚商工会議所 総務課 行 FAX: 0948-22-0007 E-mail: info@iizuka-cci.org

ご希望の書籍(どちらかに○)

A. コンプライアンスの基本

B. 不等辺五角形

事業所

担当者名

〒

所在地

TEL

FAX

応募締め切りは令和7年9月18日(木)17時必着

結果は書籍の発送をもってかえさせていただきます。(9月末に発送予定)

全国の産地から

新鮮な野菜と

果物をお届けする



筑豊地方で唯一の公設卸売市場  
飯塚地方卸売市場

**ファーマインド新筑豊青果株式会社**

飯塚市有安 958 番地 18 号  
TEL 0948-52-3395

カーライフサポート

石油製品・車検

保険事業

アフラック生命保険株式会社 募集代理店  
損害保険ジャパン株式会社 代理店

ドローン事業

点検・測量・空撮・  
コンプライアンスアドバイス

**江藤石油株式会社**

本社 / 〒820-0071 飯塚市忠隈 105-1  
TEL 0948-22-7890 (代)



有限会社  
**セントコーポレーション**

代表取締役 古賀 利広

〒820-0011

飯塚市柏の森623-14

TEL 0948-23-3333

FAX 0948-43-8333

URL http://www.saint-co.co.jp

マサジアートギャラリー

モニュメント・オブジェ・アート制作  
鉄の表札・鉄の看板



飯塚市鯉田 2299-5 tel.0948-29-4877

## 9月～ いいづかイベント情報

飯塚市の観光施設（嘉穂劇場、イイヅカコスモスコモン、飯塚市歴史資料館、旧伊藤伝右衛門邸等）や中心商店街のイベント情報をご案内します。

### 飯塚市歴史資料館

展示資料：国指定重要文化財「立岩遺跡堀田甕棺群出土品」（弥生時代）をはじめとする旧石器～江戸時代の貴重な考古資料を多数展示。

伊藤伝右衛門および白蓮関係資料

山本作兵衛翁関係資料（田川市所有分等が国内初「世界記憶遺産」登録）

炭鉱記録画（原画）13点 西日本文化賞受賞関係資料・生活道具等

料 金：大人 230 円（160 円）高校生 110 円（70 円）  
小中学生 50 円（30 円）（ ）内は 20 人以上の団体料金  
土曜日は高校生以下無料

問い合わせ：0948-25-2930

### イイヅカコスモスコモン

イベント：筑豊 B1 ミュージックフェスティバル 2025

日 時：令和 7 年 9 月 13 日（土）・14 日（日）12：30～

場 所：イイヅカコスモスコモン 中ホール

料 金：一般 1 日券 1,000 円 2 日券 1,500 円  
学生 1 日券 500 円 2 日券 800 円

概 要：今回で 10 回目。  
筑豊地区を中心に活動する 19 バンドが集い、2 日間にわたり演奏します。  
色々なジャンルの音楽と多様なバンドが、来られた方々をきっと、楽しませてくれることでしょう。

問い合わせ：0948-21-0505

### 中心商店街

開催日	時 間	イベント名	場 所
9 月 20 日（土）	10:00～	飯まち土曜マルシェ	本町商店街・東町商店街
9 月 20 日（土）	10:30～	はじめてのお使い in 商店街	中心商店街
9 月 25 日（木）	20:00～	第 101 回飯塚花火大会	遠賀川中之島
毎週火曜日 10:00～ 東町がんばる市（LINE にて情報発信）			

総合土木・解体業

（家・納屋 解体 造成工事）見積り無料

さかえ  
有限会社 **栄建設**

代表取締役 前山 幸一

飯塚市大分 1438-2

TEL(0948) **72-4566** (代表)

このまちの見る夢が、  
わたしの夢です。

CLOVER SHINKIN GROUP

**飯塚信用金庫**

〒820-8602  
福岡県飯塚市本町 11 番 42 号  
TEL:0948-22-3300代  
FAX:0948-24-7642



**ロケット石鹸株式会社**  
**エオリア株式会社**

ロケット石鹸株式会社  
嘉麻市山野 2091 TEL: 0948-43-0756  
エオリア株式会社  
飯塚市平恒 1-12 TEL: 0948-42-2375



飯塚市吉原町二番十二号  
TEL: 0948-2910170  
FAX: 0948-2910466

**タイヨー薬局**

「街の健康ステーション」

セイコーメディカルブレン株式会社

# 商工会議所の主な行事予定

## (9/5 ~ 10/4)

日	曜	行 事
5	金	集団定期健康診断
8	月	景況特別講演会 日本銀行福岡支店長と飯塚商工会議所との意見交換会
9	火	女性会正副会長会議 女性会理事会 集団定期健康診断
10	水	事業承継相談会 集団定期健康診断 商工振興委員連絡会議
11	木	集団定期健康診断
12	金	集団定期健康診断
17	水	税務相談会
20	土	経営者視察会（22日まで） はじめてのお使い in 商店街
24	水	事業承継相談会
25	木	飯塚花火大会
26	金	飯塚花火大会（予備日）
10/2	木	飯塚市商店街連合会定例理事会



### 9 月

日	月	火	水	木	金	土
	1	2	3	4	5	6
7	8	9	10	11	12	13
14	15	16	17	18	19	20
21	22	23	24	25	26	27
28	29	30				

### 10 月

日	月	火	水	木	金	土
			1	2	3	4
5	6	7	8	9	10	11
12	13	14	15	16	17	18
19	20	21	22	23	24	25
26	27	28	29	30	31	

※経営、法律、コンピュータ、登記、許可申請、不動産のご相談は随時受付ます。

ただし、事前の予約が必要です。

※上記以外にも、当所経営指導員・記帳専任職員が融資や税務のご相談をお受けしています。

☆詳細については、当会議所までお問い合わせ下さい。（TEL 22-1007）

**Shibuta**

重仮設賃貸  
基礎工事

株式会社  
**シブタ商会**

飯塚市佐与 1432-1  
TEL (0948) 23-0517

あなたのカーライフをサポートする  
全メーカーの部品・用品の卸・小売店

 **飯塚部品株式会社**

〒820-0083  
飯塚市秋松 898 (AOKI 飯塚店横)  
TEL 0948-22-2222  
FAX 0948-24-7177

**125th**  
YOSHIMOTO  
創業125周年  
記念のとき

飯塚本店  
(0948) 2210145

名菓  
**しよ子**

ひよ子で、笑顔に。

FAX TEL 飯塚市片島二一八一九  
〇九四八二二二六三六  
〇九四八二五二四三二四

代表取締役 多田 勉

総合建設業（昭和九年創業）  
**株式会社 多田組**



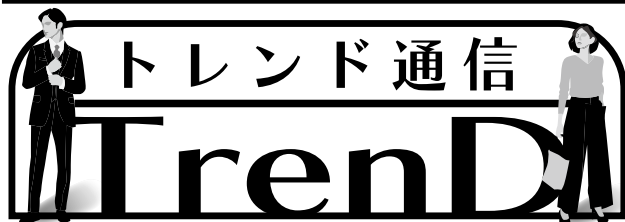

## 『かむこと』の深掘りで新たな ビジネスチャンスの可能性

地域経済アナリスト／コンサルタント  
渡辺 和博

先日、セロトニン研究の第一人者として知られる医学博士、有田秀穂氏の話をお聞きする機会がありました。セロトニンは、脳内で働く神経伝達物質の一つで、「幸せホルモン」とも呼ばれます。精神を安定させる働きがあり、不足するとイライラしたり、不安感が増したりするそうです。ストレスの多い生活を送る現代人は、このセロトニンの働きをうまく利用して心身の状態を良く保つことが重要だと有田氏は言います。

セロトニンは、脳の中心部に位置する脳幹にあるセロトニン神経を刺激することで、分泌を促すことができるそうです。このセロトニン神経の近くに、歩行やそしゃく、呼吸をつかさどる中枢があることから、歩行運動や食べ物をかむこと、意識的な呼吸によってセロトニン神経を刺激することが有効とのことでした。太陽の光に当たることも良いそうです。

いずれも、われわれが日常的に行っていることですが、例えば歩行に関して、通勤・通学で歩くといった刺激が多い環境ではセロトニンを増やす効果が減り、公園や遊歩道のウォーキングのように、歩くことに集中できる環境の方が良いそうです。

呼吸については、ヨガや座禅の時に用いられるようなゆっくり大きく吐いて吸うことを繰り返すのが有効だとしていました。

かむことについては、「野球のメジャーリーグ中継で選手がガムやヒマワリの種を試合中にかんでいるのは、プレッシャーやストレスを減らすのに効果的だと経験上知っているから」だと推測しています。

日本では、人前でものをかむことは失礼に当たる、行儀が悪いと考えられています。また、食品も昔に比べてやわらかいものが増え、スルメのようなかみ応えのあるものを取る機会が少なくなっているため、「かむこと」が軽視されているのではないかと指摘していました。

スルメに限らず、かみ応えのある食べ物は、全国各地にいろいろあります。例えば北海道の鮭とばやコマイ、東北地方の貝ひも、明石などの干しタコはよく知られています。また漬物や干し芋などの野菜にも、かみ応えのある伝統食はいろいろあります。

こうした分野の商品はこれまで、主に独特の味わいと風情を持つ酒のつまみとして販売されていましたが、科学的な視点で見直せば、新たな価値が生じてこれまでとは違ったビジネスチャンスが生まれるかもしれません。

また「行儀が悪い」といったことに関しては、時代によって変わる可能性があります。例えば「食べ歩き」は、昔の価値観では行儀が悪いとされていた時代もありました。しかし、今ではすっかり市民権を得て定着した飲食スタイルとなり、観光地のグルメ開発では必須のジャンルになっています。こうした知見や時代の変化を踏まえると、ガムやグミといったお菓子以外にも、「かむこと」の機能性や健康への効果に注目した商品の市場が新しくつくれる可能性があるのではないかと注目しています。

## Cloud Story

藤富郷の  
クラウドな話

## 「流れ星とパッション」

気象予報士兼税理士  
藤富 郷

流れ星に願い事を唱えたことはありますか？夜に外を歩いていると、ごくたまにずっと星が流れ、あっと気付くこともありますよね。夏から秋にかけては、流星群が多く、流れ星が多く見られる季節です。流星群が現れる日には、1時間に何個も観察できますので、のんびり夜空を眺めるといいでしょう。

天気の見点からも、夏から秋は星空を観察するのにぴったりな季節です。観察に邪魔になるのが、空一面に広がる層状の雲ですが、夏の雲はもこもこした積雲が多いので、空全体を雲が覆うことがなく、多少雲が出たとしても隙間の方が多くなるため、星空が見えやすい状態になります。また、秋はすっきりと晴れる日が多く、ちりやほこりも少ないので、天高い空が広がります。夜も気温が高めで冷え込まないので、外でも長い時間、夜空を眺めることができると思います。

さて、「流れ星が流れている間に、3回願い事を唱えることができる」と、その願い事がかなう」という言い伝えがありますね。しかし、実際は流れ星が流れる時間は1秒くらいですので、何を言うか考えている間に消えてしまうものです。ぱっと思いつきで言うのも難しいくらいですね。

では、この流れ星に願い事を唱えることに

は、どんな意味があるのでしょうか。私が考えるには、いかに普段から自分の願いを認識しているか、瞬時に願い事を言えるくらい心に刻まれているかが、試されているのではないかと思います。突然の流れ星にも3回願いを言えるくらいの意識があれば、行動も伴い、夢の実現につながるというわけです。

先日「パッションテスト」について書かれた本を読みました。自分の情熱を明確にして生きようというものです。それによると情熱とは静かなるワクワク。趣味に没頭するなど、指示されなくても自然と行動してしまっているような時は情熱を感じています。よく、なりたい自分になるための目標を立てますが、ただゴールという結果だけを考えると、日々のモチベーションを維持するのが大変です。そこで、まず自分の心に響くことが何であるか、どんなことに情熱を感じるか、紙に書き出してみ、目標や行動がその情熱を満たすものであるか確認してみるといいようです。ワクワクがあると、努力やモチベーションに関係なく、楽しみながら夢の実現に向かっていけるからです。

さて、もし子どもに「流れ星が願いをかなえてくれるのはなぜ？」と聞かれたら、どうしましょう。「瞬時にお願いできるくらい夢を意識しているから。決して他力本願ではないのだよ」と答えてあげたいですね。

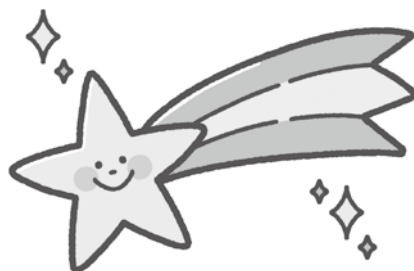

# 商工会議所LOBO(早期景気観測)調査結果

2025年7月  
全国の業況

業況 DI は、消費者の節約志向に猛暑が重なり悪化  
先行きは、米国関税措置の影響懸念から慎重な見方

調査期間▶2025年7月15日～22日

DI 値▶景況判断指数について

DI=(増加・好転などの回答割合)－(減少・悪化などの回答割合)

## 全国の業況





### ■全産業合計の業況 DI は、▲18.9（前月比▲2.1 ポイント）

- 建設業・卸売業では、設備投資をはじめとした民間投資が堅調に推移し、改善した。小売業・サービス業では、生活必需品の値上げに伴う消費者の節約志向に、猛暑の影響が重なり、悪化した。また、製造業も食料品関係で小売業・サービス業からの引き合いが減少し、悪化した。
- コメやガソリン価格の上昇に一服感が見られるものの、食料品を中心に生活必需品の値上げは継続しており、節約志向の高まりを指摘する声が聞かれた。また、猛暑の影響が広く聞かれており、熱中症対策品の特需があったものの、外出控えに伴う客数減少から、中小企業の業況は悪化した。

### ■先行き見通し DI は、▲18.5（今月比 +0.4 ポイント）

- 政府の電気・ガス代支援（7～9月使用分）により、企業のコスト負担緩和が見込まれる中、夏休み需要やイベント等による個人消費の拡大が期待される。
- 一方、生活必需品の値上げが続く中、猛暑の影響による生鮮品の価格高騰も予想され、消費マインドの悪化が懸念される。また、8月以降、米国関税措置の影響が本格化すると見られるほか、10月には最低賃金の引上げが見込まれており、先行きは慎重な見方となっている。

## 業種別の業況

 <b>建設業</b> (▲12.3)	公共工事では一服感が見られるものの、設備投資をはじめとした民間投資が堅調に推移し、改善。猛暑のため、従業員の熱中症対策に力を入れているという声が多く聞かれた。
 <b>製造業</b> (▲20.0)	消費者の節約志向や猛暑の影響により、食料品関係で小売店や飲食店からの引き合いが減少し、悪化。設備投資需要は底堅いものの、米国関税措置を懸念した設備投資計画の見直し・延期の動きを指摘する声も一部で聞かれた。
 <b>卸売業</b> (▲18.7)	建設業からの引き合いを受けた建築材料関係が堅調に推移しているほか、猛暑に伴い熱中症対策品に需要が見られ、改善。一方、家計への影響が大きい生活必需品の値上げに伴う消費者の節約志向の高まりを懸念する声も聞かれた。
 <b>小売業</b> (▲27.1)	コメやガソリン価格の上昇に落ち着きが見られるが、依然として物価高が消費マインドを下押ししていることに加え、猛暑日が続いたことから高齢者を中心に外出を控える動きがあり、百貨店・総合スーパー等を中心に悪化。
 <b>サービス業</b> (▲15.8)	猛暑の影響で飲食店を中心に客数が減少しており、悪化。また、災害発生の風説被害に伴うインバウンド客数の一時的な減少も聞かれた。

## 九州の業況

### ■九州は、悪化。

- サービス業では、消費者の節約志向の高まりやエネルギー価格の高止まりの影響を受け、生活サービス関係や運送関係などで売上・採算が悪化した。製造業では、消費者の買い控えにより、食料品関係などで売上が悪化した。事業者からは、輸送コストの増加分は価格転嫁により対応できている一方、現在は人手不足に伴う配送遅延が大きな課題となっている、という声が聞かれた。

人材情報

ハローワーク飯塚

有効求職者(令和7年8月15日現在)

番号	希望職種	主な経験(本人申告分)	免許・資格等	希望月収(円以上)	正社員希望
1	看護師	看護師 19 年	看護師、普通自動車免許 (AT 限定)	24 万	あり
2	介護支援専門員	介護福祉業務 33 年	介護福祉士、介護支援専門員、社会福祉主事	25 万	あり
3	管理栄養士	管理栄養士 3 年	管理栄養士、普通自動車免許 (AT 限定)	18 万	あり
4	歯科衛生士	歯科衛生士 6 年	歯科衛生士、普通自動車免許 (AT 限定)	25 万	あり
5	トラック運転手	大型トラック運転手 5 年 3 か月	大型自動車免許、車両系建設機械 (整地・運搬)、フォークリフト運転技能者	25 万	あり
6	薬剤師	薬剤師 10 年	薬剤師、普通自動車免許 (AT 限定)	40 万	あり
7	臨床検査技師	臨床検査技師 36 年	臨床検査技師、臨床工学技士、日本臨床細胞検査士	20 万	あり
8	歯科衛生士	歯科衛生士 24 年	歯科衛生士、普通自動車免許 (AT 限定)	30 万	あり
9	障害者福祉施設指導専門員	障害福祉サービス管理責任者 10 年 11 か月	ホームヘルパー 1 級、サービス管理責任者、普通自動車免許	15 万	あり
10	介護福祉士	介護福祉士 6 年 5 か月	介護福祉士、ホームヘルパー 2 級 普通自動車免許 (AT 限定)	20 万	あり
11	看護師	看護師 11 年 4 か月	看護師、普通自動車免許	23 万	あり
12	看護師	准看護師 11 年 10 か月	准看護師、ホームヘルパー 2 級 普通自動車免許	20 万	あり
13	理学療法士	理学療法士 35 年 9 か月	理学療法士、普通自動車免許 介護支援専門員 (ケアマネージャー)	35 万	あり
14	電気工事技術者	電気工事技術者 13 年 9 か月	第一種電気工事士、第二種電気工事士 1 級電気工事施工管理技士	30 万	あり
15	看護師	看護師 18 年 3 か月	看護師、普通自動車免許 (AT 限定)	33 万	あり

紹介を希望される場合は、事前にハローワークへ求人の申し込みが必要です。  
※面接を希望される方がいらっしゃいましたら、情報提供を行いますので、下記までご連絡ください。  
TEL 0948-24-8620 (ハローワーク飯塚・職業相談第 1 部門)

障がい者人材情報

有効求職者(令和7年8月15日 現在)

番号	現住所	障がいの部位	希望職種	経験・技能	希望月収(円以上)	通勤方法
				免許・資格		
1	嘉麻市	知的 B2	工場内軽作業 (パート)	軽作業経験 13 年以上	時給 1000 円	バス
				なし		
2	飯塚市	身体 2 級	製造業 (パート)	製造業経験 約 23 年以上	時給 992 円	電車
				普通自動車免許		
3	嘉麻市	知的 B2	製造業 (フルタイム)	製造業経験 約 8 年以上	20 万	車
				普通自動車免許、フォークリフト運転技能者		

**\*令和6年4月より障がい者の法定雇用率が改正されました。**

○民間企業では常用雇用労働者40.0人に1人の割合(2.5%)で障がい者を雇用しなければなりません。  
○公共職業安定所や独立行政法人高齢・障害求職者雇用支援機構では、障がい者雇用を促進する事業主のみなさまへの支援制度を用意しております。  
※面接を希望される方がいらっしゃいましたら、情報提供を行いますので、下記までご連絡ください。  
上記の障がい者人材情報及び障がい者雇用等についてのご相談は TEL 0948-24-8643 (ハローワーク飯塚・専門援助部門) へ



# いづか地区の統計

## ■世帯・人口

	世帯数	人口	男性	女性	外国人
6月	64,402	123,610	57,974	63,609	2,027
前年同月	64,160	124,502	58,481	64,193	1,828

## ■水道消費統計＜単位 m<sup>3</sup>＞

	一般用
2期	-
前年同月期	2,013,430

## ■自動車新規登録状況＜軽自動車除く＞

		普通乗用車	小型乗用車	普通貨物車	小型貨物車	その他	合計
新車	6月	410	209	9	28	20	676
	前年同月	414	168	38	31	30	681
中古車	6月	179	121	18	27	11	356
	前年同月	149	93	22	20	15	299

## ■一般職業紹介状況＜パート含む＞

	有効求人数		有効求職数		就職数
6月		男	1,357	男	97
前年同月	3,092		1,451		96
6月		女	1,497	女	104
前年同月			1,572		108

※「有効求職者数」は、今月、ハローワークに求職登録を行っていた方の人数です（オンライン求職登録の人数を含む）。

※「性別未指定」の求職については、「男」、「女」のいずれの項目にも計上されず。

※「就職件数」は、ハローワークの紹介により就職が決定した件数とオンライン自主応募で就職した件数の合計です。

## ■雇用保険状況

	適用事業所数	被保険者数	受給資格決定数	受給者実人員
6月	3,495	42,961	185	723
前年同月	3,531	42,738	147	733

※受給資格決定数の当月分は速報値であり、修正があり得る。

資料 飯塚公共職業安定所・筑豊自動車検査登録事務所 飯塚市役所



### 成長支援資金の取扱開始について (福岡県中小企業振興資金融資制度)

令和7年7月11日から、創業2～5年目の事業者の方を対象に保証料率や金利面等で優遇を行う「成長支援資金」の取扱いを開始いたしました。なお、創業1年未満の方は、従来からの「新規創業資金（保証料 0%）」をご利用いただけます。

創業後1年以上2年未満 0%  
創業後2年以上5年未満 0.5%

中小企業のベストパートナー  
福岡県信用保証協会

お客様相談フリーダイヤル  
0120-112-249



## 今月の折込・広告

一般社団法人 あんしん財団 様

「制度のご案内(ケガの補償・福利厚生・各種補助金)」

麻生塾ボウル 様

「団体予約のご案内」

## 新会員さん紹介

ご協力ありがとうございます。  
(7月11日～8月10日)

① 所在地 ② 代表者（敬称略） ③ 業種 ④ ひとこと

会員さんご紹介ください！



よろしくお願いします！

寿司まっばら

☎ 0948-29-3002

- ① 飯塚市忠隈 71-4 ネロ・ボタニカ 2F
- ② 松原 秀幸 ③ 飲食店
- ④ 本格寿司を並にぎり 3900 円～お楽しみ頂けます。  
予約制のコース料理等もございますので是非お気軽に  
お問い合わせくださいませ。ご来店心よりお待ちしております。



## 仕事にヒント! from 図書館の本棚

9月の和名「長月」は日増しに夜が長くなっていくという  
「夜長月」が由来だそうです。秋の夜長にいかがでしょうか？



飯塚市立図書館HP



臼井 一廣 / 監修 KADOKAWA / 出版  
2025 年 6 月 / 発行

長時間の残業をすると法律違反？上司が怒鳴るのはパワハラ？社内業務、通勤、個人情報からプライベートまで、会社員に必須の常識を 87 問の 2 択クイズ形式でわかりやすく解説する。最新の法令を取り入れた改訂版。(TRC MARC より)



貫井 徳郎 / 著 東京創元社 / 出版  
2025 年 6 月 / 発行

避暑地の別荘に集まった幼馴染み 5 人のうち、ひとりが死体となって発見され、ひとりが警察に連行された。5 人の間に何があったのか？関係者の証言から展開される、息を呑む心理劇の結末は、、『紙魚の手帖』連載を単行本化。(TRC MARC より)