

速報

令和8年度 税制改正のポイント



日商「税制改正 特設サイト」▶

※本チラシは2025年12月19日公表の与党税制改正大綱に基づいて作成しています。

I. 事業承継税制の活用促進に向けた見直し

○法人版事業承継税制特例措置における特例承継計画の提出期限の延長

⇒ 事前計画の提出期限を、2027年9月末まで1年6か月延長



【特例措置のスケジュール】



商工会議所の
強力な要望により
計画提出期限を延長！



事業承継税制(特例措置)とは

先代から非上場自社株を贈与・相続する際の税負担が100%猶予（要件を満たすと免除）される制度。2027年末までの時限措置

税制活用までの基本的な手続きの流れ（贈与の場合）

- Step 1：特例承継計画を都道府県庁へ提出する <2027年9月末まで>
- Step 2：後継者が自社の役員に就任する <代表取締役就任直前まで>
- Step 3：後継者が代表取締役役に就任し、先代から自社株を譲り受ける <2027年12月末まで>
- Step 4：認定申請書を都道府県庁へ提出し認定を受ける <贈与を受けた翌年の1月15日まで>



II. 消費税インボイス制度における負担軽減措置の拡充・見直し等

①免税事業者等からの仕入に係る負担軽減措置の控除率の引上げと適用期限の延長

消費税インボイス制度導入により、原則、免税事業者からの仕入において仕入税額控除できないが、免税事業者の取引排除を防ぐ等の目的から、仕入税額の一部の控除を認める措置が導入されている



⇒ 2026年10月以降の控除率を引上げ、負担軽減措置の適用期限を2年間延長

税の公平性の観点からも
予定通り廃止・縮小すべき



商工会議所の強力な要望により延長・拡充を実現



【今後のスケジュール】

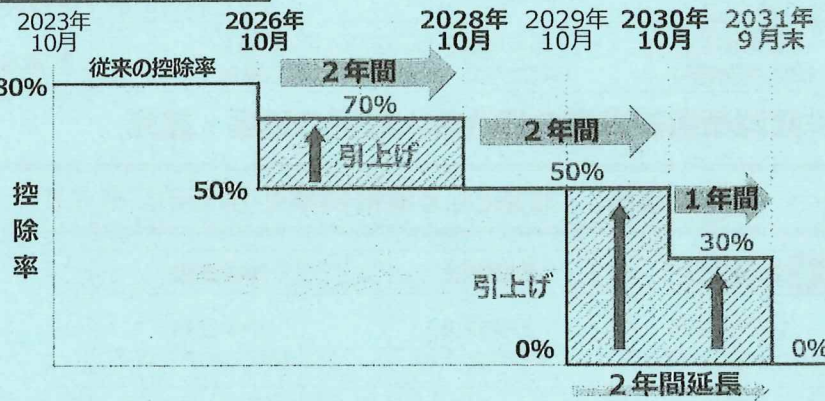

②免税事業者が課税転換した際の納税額に係る負担軽減措置の延長

免税事業者がインボイス発行事業者になった場合の納税額を売上税額の一定割合に軽減する措置が導入されている

⇒ 個人事業主を対象として、売上税額の3割に見直したうえで、2028年9月末まで2年間延長

【今後のスケジュール】

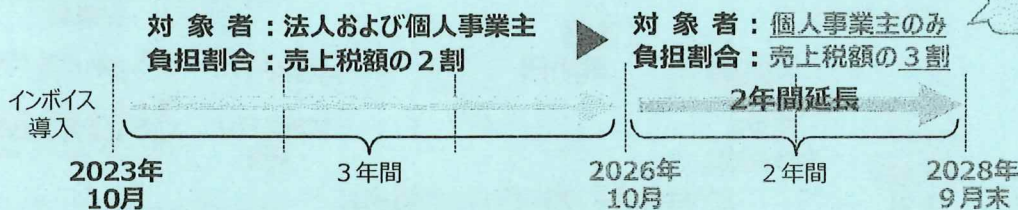

既に本措置を適用している
個人事業主も適用可能



裏面に続く

Ⅲ. 中小企業の「稼ぐ力」の強化に向けた税制の延長・拡充

① 研究開発税制・中小企業技術基盤強化税制の延長・拡充

⇒ 3年間延長し、中小企業技術基盤強化税制に繰越控除措置を導入
 ⇒ 重点産業分野を対象にした、戦略技術領域型を創設

繰越控除の導入は11年ぶり
 複数年での措置は初めて

	控除上限	控除率	繰越控除	対象
(選択)	一般型	20%~35%	1%~14%	中小企業以外も対象
	中小企業技術基盤強化税制	25%~35%	12%~17%	中小企業のみ対象
	戦略技術領域型 ※1	10%	40%~50%	中小企業以外も対象
	オープンバージョン型	10%	20%~30%	(上記と併用可)

商工会議所の要望により
 繰越控除措置が導入



※1：AI、先端ロボット、量子、半導体・通信、バイオ・ヘルスケア、フュージョンエネルギー、宇宙等の重点産業技術に関する研究開発が対象

② 大胆な設備投資促進税制の創設

⇒ 国内における大規模で高付加価値な
 投資を推進するため、新たな設備投
 資減税を創設



対象業種	全ての業種 ※1
対象資産	計画の確認後、5年以内に取得等した以下の資産 機械装置、工具・器具備品、建物、ソフトウェア、 建物付属設備・構築物 ※設備ごとに価額要件あり
対象要件	最低投資額：大企業（中堅企業を含む）… 35億円以上 中小企業者等 …… 5億円以上 投資利益率：15%以上
内容	即時償却または税額控除7%（建物・建物付属設備等は4%）※2 3年間の繰越控除措置を導入 ※3

※1：産業競争力強化法に基づく計画の確認手続きを受けた事業者
 ※2：控除上限…法人税額の20%
 ※3：事業環境の急激な変化に係る対応計画の認定を受けた事業者

Ⅳ. 中小企業の経営基盤強化に資する税制

① 中小企業向け賃上げ促進税制の維持・継続

	中小企業（資本金1億円以下）	
	要件	税額控除率
基本	雇用者全体の給与総額 増加率+1.5%以上	給与増加額 ×15%
繰越控除措置	繰越期間5年間	
上乗せ① (賃上げ)	対前年度+2.5%以上	+15%
上乗せ② (両立支援等)	「くるみん認定」または「えるぼし認定」 の認定を受けた企業は+5%上乗せ	



大幅な賃上げが実施される中、
 もはや税制による後押しは不要

商工会議所の強力な要望により
 中小企業向け賃上げ促進税制は死守

一方で… 大企業向け税制…2025年度末で廃止
 中堅企業向け税制…2026年度末で廃止
 教育訓練費増加による上乗せ措置…2025年度末で廃止
 (中小企業向け賃上げ促進税制においても、教育訓練費増加による上乗せ措置は廃止)

② 少額減価償却資産の損金算入特例の延長・拡充

⇒ 3年間延長し、対象となる取得価額を40万円に引上げ

拡充	取得価額	償却方法	対象企業
	40万円未満 (合計300万円まで)	即時償却 (全額損金算入)	中小企業 (従業員が400人以下)

商工会議所の要望により
 対象となる取得価額が引上げ

③ 従業員への「食事補助」に対する非課税上限の引上げ

⇒ 非課税上限額を月額7,500円に引上げ

従業員への福利厚生の強化
 と手取り増を後押し!

- 従業員が食事代金の半額以上を負担し、かつ補助額が月額7,500円以下の場合、所得税が非課税になる措置
- 社食や弁当等の代金補助、商品券等の提供等の方法が可能（金銭による支給は対象外）

【食事補助の例】

定価800円の弁当を
 450円で提供する場合

福利厚生として
 食事代金の一部を補助

原則は課税対象

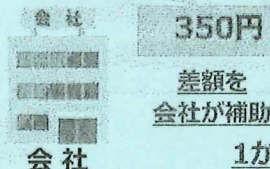

定価
 800円



450円
 従業員向け
 価格

従業員



1か月で約7,000円※が非課税に!

※350円×約20営業日=約7,000円

— どんな時に、何の資格を持った先生に頼むものなの? —

中小企業診断士の活用法



給与上げて
あげたいな～



人手がいるな～

社内のIT化をしたい
けど、何から始めた
らいいんだ?

相談する人がいない
な～

動画配信期間

令和8年 **3月1日（日）** まで
視聴可能です。

上記日時の間、事前に録画した動
画を配信します。

質問等につきましては、下記メー
ルアドレスまでお問合せください。

講師

榎本 健次氏
(中小企業診断士)



中小企業診断士歴35年のベテラン
診断士。

様々な企業の相談実績から、中小
企業診断士の上手な活用法を解説し
てくれます。

問い合わせ先
飯塚市

経済部 商工観光課 経済データ分析係
shoukou@city.iizuka.lg.jp

動画視聴は
こちらから



「知らなくても恥ずかしくない、正しくDXを知ろう」

DXの勉強会

DXわかる～？



インターネット
=DX
じゃないの？

何がDXなの？



みんな本当に
意味を知って
るの？

動画配信期間

令和8年 3月1日（日）まで
視聴可能です。

上記日時の間、事前に録画した動画を配信します。

質問等につきましては、下記メールアドレスまでお寄せください。

講師

榎本 健次氏
(中小企業診断士)



中小企業診断士歴35年のベテラン診断士。

様々な企業の取り組みの具体的な事例から、DXとは何かを優しく、簡単な言葉で解説してくれます。

問い合わせ先

飯塚市

経済部 商工観光課 経済データ分析係
shoukou@city.iizuka.lg.jp

動画視聴は
こちらから



《ビジネス読本 vol. 289》

魂に響く書

希望は祈りであり、闇の向こうに見える灯です。

祈りつつその灯りを手放さない限り必ず前へ進めます。



書道家
金澤 翔子

中小企業のための

DX事例

「ユーザー起点で磨いたデジタル防犯アクセサリ」

今回は、夜道の不安という生活課題をデジタル技術で再定義した防犯アクセサリ開発の事例です。東京都千代田区にあるYolni（ヨルニ）株式会社は、「夜道の不安をなくす」ことを掲げ、スマートフォンと連携する防犯アクセサリを開発しています。

同社がまず行ったのは「夜道の不安の本当の課題はどこか」を徹底的に見極めることでした。ユーザーへの聞き取りから、多くの人が「被害に遭った時、いきなり警察に連絡するより、まず家族や友人に知らせたい」と感じていることや、「後ろからついてこられた時に、着信が鳴ったふりをしたら相手が離れた」といった行動パターンが見えてきました。

そこから、「怖いから持つ防犯グッズ」ではなく「夜を前向きに楽しむアクセサリ」というコンセプトが生まれました。本体を握るとスマートフォンから着信が鳴る、ピンを引くと家族や友人に位置情報付きで知らせるといった、一連の行動を支えるデジタル体験が設計されています。

こうした明確な課題認識は、長年の試行錯誤の積み重ねによって育まれました。2016年の通信モジュールを使ったコンテストを起点に、通信方式やセンサーの変化に対応しながら、多くの試作品をつくり続けてきました。

筐体（きょうたい）を3Dプリンターで何度も出力し、スイッチの押しやすさや電池交換のしやすさと、デザイン性の両立を検証し、量産時のコストも繰り返し試算しました。会社の哲学を言語化して共有し、毎週の議論を通じてぶれない軸を持ち続けたことも、製品の成熟に大きく寄与しています。

中小企業のDXの視点で見ると、同社のポイントは三つあります。第一に、技術的な実現方法ではなく、「どんな夜を過ごしたいのか」というユーザーの物語から逆算して課題を細かく分解したことです。第二に、ハードとアプリを行き来しながら、小さな仕様変更や検証のサイクルを高速に回し続け、机上では分からない使い勝手を一つずつ磨き込んだことです。第三に、自社の哲学をよりどころに、短期的な売り上げよりも長期の価値提供を優先し、機能追加やコスト設計を段階的に見直してきたことです。

この9年間の歩みは、リソースの限られた中小企業でも、ユーザーに寄り添ったDXを実現できることを示しているといえます。

（この事例は筆者取材時のものであり、現在では異なる場合があります）

ウイングアーク1st株式会社 データのじかん主筆

大川 真史

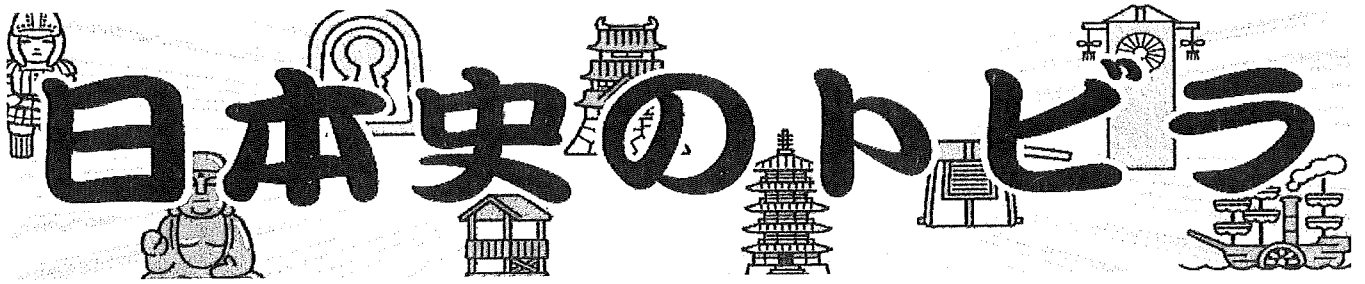

日本史のトビウ

「ハワイの日系人」

今夏、14年ぶりにハワイのオアフ島に観光で訪れた。飛行機で降り立ったホノルル国際空港だが、正式名称を「ダニエル・K・イノウエ国際空港」と変更していた。ハワイ生まれの日系2世の名を冠したものである。イノウエは50年にわたって上院議員を務め、オバマ元大統領にも「この人がいなかったら私は公職に就かなかった」と言わしめた人だ。

1941年12月7日(ハワイ時間)、日本海軍が突然、ハワイの真珠湾基地に襲来し、太平洋戦争が勃発した。当時のハワイには、サトウキビ農園に出稼ぎに来た日本人移民が定着し、ハワイ社会における日系人の割合は4割近くに達していた。

ところが戦争の勃発により、敵国民とその子孫として憎まれ、アメリカ本土にいる12万の日系人は強制収容所に送られてしまう。だが、ハワイの日系人たちは、指導者以外は移送されなかった。強制収容してしまったら、人数が多いのでハワイ社会がまひしてしまうからだ。そうした中、ハワイ生まれの日系2世たちは、自分がアメリカ国民であることを証明するため、続々と兵士に志願していった。こうしてハワイに日系2世で構成された第100歩兵大隊が生まれ、本土の第442連隊(日系部隊)に編入されてヨーロッパ戦線に投入された。

彼らは「Go For Broke(当たって砕けろ)」を合い言葉に、すさまじい戦いぶりを見せた。戦死者・負傷者は数知れず、パープル・ハート部隊という異名を得た。負傷兵にはハート形の勲章が授与されるからだ。信じ難いのは、兵の数より負傷者が多いことである。これは、1人で何度も負傷したことを意味する。病院からの脱走も数多く報告されている。抜け出して戦場へ勝手に戻ってしまうのだ。日系部隊の活躍として有名なのは、ドイツ勢力内に取り残されたテキサス大隊約200人の救出である。この任務のために日系人兵士184人が戦死し、その数倍が負傷した。救出部隊と同じ数の犠牲者を出したわけだ。かくして日系人部隊はアメリカ史上、最も多く勲章を受けた部隊となった。

1946年、442連隊はトルーマン大統領から7回目の感謝状を受け取った。その際大統領は「諸君は世界の自由のために戦った。(略)敵と戦っただけでなく、偏見に対しても戦った。そして勝った。その闘いを続けよ。(略)勝ち続けよ。この偉大な共和国が、その憲法のいうとおり『すべての人びとの幸福をすべての時に』を堅持する国になるように」(『真珠湾と日系人』西山千著/サイマル出版会)、そうたたえた。

こうした涙ぐましい努力の末、ハワイの日系人は、アメリカで社会的信用を取り戻したのだ。ダニエル・K・イノウエは、そんな第100歩兵大隊に属し、片腕を失いながら英雄的な活躍をした日系人部隊のリーダーの1人である。

歴史作家
河合 敦

潮流を読む

「地方自治体の「賢い歳出」の重要性の高まり」

前回のコラム「地方自治体のガバナンスを左右する総合計画」では、地方自治体の中長期のガバナンスを考える上でも、10年先を見据えた行政運営の最上位計画である「総合計画」が非常に重要であることに触れた。今回は、人口8万人程度の静岡県袋井市の総合計画の内容に踏み込み、実際の策定における具体的な課題、工夫、そのメリットを述べていく。

改めて地方自治体の総合計画とは、通常、社会・経済環境の急激な変化に対応する内容を盛り込んだ計画である。このため、総合計画の策定において、まずは当事者である住民や事業者、行政が、将来見込まれる社会・経済環境の急激な変化について、認識を合わせることが重要な課題として挙げられる。特に注意を要することは、「右肩上がり」の社会・経済構造に慣れ親しんだ結果、財政の健全性を損なうような財政拡大の感覚が多く残っていることである。実際には、今後を見据えると、「右肩下がり」であり、急激な少子高齢化による人口減少とともに事業者・企業の減少は税収の減少につながり、歳入が減少していく。総論では、歳入が減ることを認識しながらも、個々の政策を議論するときには歳出に焦点が当たりがちである。このような財政拡大中心の議論を回避して、必要性和効果が高い政策に予算を投じる「賢い歳出」を意識することが重要である。

次に、総合計画の策定において、国レベルでは対象となるヒト・モノ・カネの範囲が大き過ぎて検証が難しい「賢い歳出」は、市町村レベルでは具体的な検証ができる可能性があるが、その検証の仕方に課題がある。つまり、教育、健康・福祉、産業経済などの施策別の計画の政策において、それらの「取組」、取り組む上での「基本方針」を、KPI(重要業績評価指標)を含めて丁寧に設定していく必要がある。

袋井市の総合計画[注1]の政策を見ていくと、「施策別計画」の9の「政策」は、「こども家庭」「教育」「健康・福祉」「都市・環境」「建設保全」「産業経済」「文化・観光・スポーツ」「市民生活」「危機管理」である。それらに全部で24の「取組」、78の「基本方針」があり、その達成度合いを測定するKPIが100以上設定されている。総合計画の策定過程では、これらKPIの(1)具体性、(2)測定可能性、(3)達成可能性、(4)全体の目標との関連性、(5)10年という期限内での評価の是非についても議論された。当然ながらKPIには個々の政策の成果に対する市民の満足度も含まれる。これによって、個々の政策についてKPIによる評価の精度が高まり、各政策の成果の具体性を可能な限り高めた。単に九つの政策の優先順位を決定していくのでは限界があるため、より具体的に個々の政策でのKPIの評価に基づく施策の優先順位を決定したのである。当然ながらこれらのKPIは総合計画の実行において見直されていくこととなる。

このような策定過程を踏まえれば、総合計画の個々の政策において、これまでの常識とされてきた歳出の考え方を、これまで以上により具体的に見直すことができるはずだ。例えば、危機管理にはインフラ整備というハード面の強化に対する膨大な歳出が常識であったが、テクノロジーを活用した住民参加型のソフト面の強化という歳出を抑える考え方にシフトすることが可能となろう。このような丁寧な総合計画の策定は、表面的に人気を集めやすいアイデア先行で具体性の欠ける政策の議論の回避にも有効であろう。

経済対策、物価対策など、いわゆる国が「トップダウン」で行う政策における「賢い歳出」は重要である。一方、前記のような地方自治体の総合計画の政策の実施は、いわゆる「ボトムアップ」の「賢い歳出」につながりやすく、地方によって直面する課題がより画一的ではなくなる中で、今後重要性がますます高まるのではないかと。

(2025年12月8日執筆)

[注1]袋井市総合計画「基本計画」答

<https://www.city.fukuroi.shizuoka.jp/material/files/group/135/yarama436.pdf>

株式会社大和総研 金融調査部 主席研究員内野 逸勢

座敷雛のまち飯塚

第26回

雛住

いづか

ひいな

の まつり

26th IIZUKA
HINA-FESTIVAL 2026



令和8年

九州の雛まつり日程

<https://www.welcomekyushu.jp>

長崎 平戸 平戸松浦家のひな人形

2月1日(日)~3月31日(火)/ 0950-22-2236 公益財団法人松浦史料博物館



【主催】いづか雛のまつり実行委員会 【主管】飯塚商工会議所、飯塚市、一般社団法人 飯塚観光協会

【お問合せ】一般社団法人 飯塚観光協会: 飯塚市吉原町6-1あいタウン2F Tel:0948-22-3511(土日祝可 9時~17時)

飯塚市役所 商工観光課: 飯塚市新立岩5-5 Tel:0948-22-5517



1

旧伊藤伝右衛門邸

幻想の美 語り継がれる日本の昔話

飯塚市幸袋300番地 TEL:(0948) 22-9700 入館料:大人310円・小中学生100円 ※障がい者手帳をお持ちの方は無料で入館できます。

2月7日(土)~3月22日(日) 9:30~17:00(入場16:30まで)

大型駐車場 トイレ有り

旧伊藤伝右衛門邸では、25の部屋に総数3,000点を超える雛人形たちが盛大に飾られて皆様をお迎えます。

メインとなる、20畳を超える本座敷一面にテーマを決めて展示する「座敷雛」は圧巻です!

今年の座敷雛は日本の昔話をテーマに展示いたします。竹取物語のかぐや姫や浦島太郎を中心に、昔話だけではなく、教科書に出てくるお話や、小泉八雲の「怪談」など、いろいろなお話を散りばめて展示いたします。

子どもから大人まで楽しめる内容となっておりますので、是非旧伊藤伝右衛門邸のひなまつりにお越しください。

お雛様変身コーナー

2/7(土)~3/22日(日) 期間中の土日祝日17日間

大人 500円 18歳未満 300円

予約不要。希望順に受け付けますのでお待ちいただく場合がございます。

カメラはご持参ください。

※団体様は平日でも受け付けますので問い合わせください。(要予約)

お子様から大人まで簡単にお内裏様お雛様になれます。十二単と束帯姿で写真を撮れば思い出になること間違いなしです!



夜間開館ライトアップ

2/7(土)~3/22日(日) 期間中の土日祝日17日間

17:30~21:00(入館は20:30まで)

入館料:大人 1,000円 小中学生 500円

※通常開館時のチケットでの再入場はできません。団体料金の適用はありません。

庭園全体をライトアップします。普段は体験できない幻想的な夜の旧伊藤邸にて優雅な時間をお楽しみください。

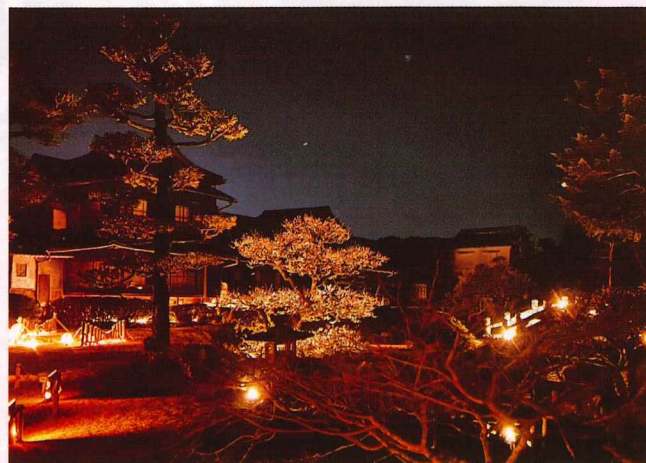

2

飯塚市歴史資料館

大型駐車場 トイレ有り

辻村寿三郎
源氏絵巻縁起

■飯塚市柏の森959-1 TEL:(0948)25-2930

入館料:大人 230円、高校生 110円、小中学生 50円

2/7(土)~3/22日(日) 9:30~17:00(入場16:30まで)

人形作家辻村寿三郎製作の人形を展示します。
タイトルの「源氏絵巻縁起」とおり、源氏物語の主人公光源氏の世界観を、ここ歴史資料館で見たいと思います。
是非ご来館ください。



3

庄内ハーモニー

昔懐かし楽しいひなまつり

■飯塚市綱分771-1 TEL:(0948)82-5300

2/7(土)~3/22日(日)

安らぎの場所庄内ハーモニーで、雛人形・雛飾りを展示します。
昔ながらのひなまつりをお楽しみください。



商店街の雛まつり会場

4

本町

宿場町のひなまつり

飯塚市本町15-4 ジョイプラザ1階
TEL:(0948)22-6965

2月14日(土)~3月3日(火)

創作雛やさげもん等で会場を彩り、各店頭には雛人形を展示します。
開催期間中、さげもん教室生徒さんたちの作品を展示します。



5

東町

白蓮とおひな様

東町商店街内
(1)白蓮想 (2)東町展示場
■飯塚市飯塚11-20
TEL:(0948)22-1738

2月7日(土)~3月3日(火)

白蓮想、アーケード内に雛人形を展示します。
是非ご覧ください。



6

新飯塚

ぶらり雛のまつり
しんいいづか

■JR新飯塚駅、新飯塚商店街

2月7日(土)~3月22日(日)

商店街各店先、新飯塚駅にてお雛様を展示しお迎えします。ぶらりと新飯塚商店街をお楽しみください。



7

吉原町

吉原町のひなまつり

あいタウン1階と2階
■飯塚市吉原町6-1 TEL:(0948)25-5803

2月9日(月)~3月8日(日)

あいタウンの1階と2階に雛人形を展示します。
お買い物ついでにご覧ください。



あいタウン2階ひなまつり会場周辺でイベントを開催します
○2月15日(日) 13時~フラワーアレンジメント教室
参加費:1,500円
※参加希望者は2/10(火)までに、22-1511まで事前申込ください。
○3月8日(日) 10時~15時 フリーマーケット

8

昭和通り

昭和通りのひなまつり

■昭和通り商店街 TEL:(0948)25-0670

2月7日(土)~3月3日(火)

昭和通りの各店先に雛人形を飾り、皆様をお迎えします。



市内各地の雛まつり会場

9 千鳥屋本家

名菓千鳥屋で魅惑ひなまつり

■飯塚市本町4-21 TEL:(0948)22-0831

2月7日(土)~3月22日(日)

寛永7年に飯塚の地で創業した千鳥屋本家には、曲水の宴などを飾っております。



10 ひよ子本舗吉野堂飯塚本店

名菓ひよ子とお雛様

■飯塚市本町15-1 TEL:(0948)22-0145

2月7日(土)~3月8日(日)

創業129年を迎えた「ひよ子本舗吉野堂」は飯塚で生まれました。ひよ子誕生にまつわるパネル展や雛飾り等を展示しております。



お抹茶セット(期間限定) 530円(税込)

お抹茶と季節の上生菓子をご用意しております。

11 なんばん往来 Sweets-Bistro本店

スイーツと楽しむひな祭り

■飯塚市堀池128-1 TEL:(0948)26-0111

2月7日(土)~3月3日(火)

雛のお祝いにかかせない愛らしい雛菓子をとり揃えております。店舗併設のカフェではお雛様をテーマに絵本を多数展示。コーヒーとともに楽しんでください。



12 飯塚信用金庫

雛と一緒に記念撮影

■飯塚市本町11-42 TEL:(0948)22-3300

2月14日(土)~3月1日(日)

飯塚信用金庫本店ロビーに雛人形を展示しています。休日もロビーを開放し、雛飾りをバックに無料で記念撮影のサービスを行います。



(休日のイベント)

本店玄関にて裏千家・表千家によるお茶会を開催します。

お茶会日程:<表千家>2月21日(土)、2月22日(日)

<裏千家>2月28日(土)、3月1日(日)

10時~16時(薄茶と和菓子のセットで500円)

13 旧松喜醤油屋

旧松喜醤油屋のひな飾り

■飯塚市勢田730
TEL:(0948)25-2930(歴史資料館)

2月21日(土)~3月3日(火) 10:00~16:00

古い雛人形や、地元勢田の方々手作りの雛人形やさげもんを飾ります。是非ご覧ください。



2月22日(日)13:00~

津軽三味線の演奏会を開催します。

14 RRRエンターテインメント

コーヒー香るひな祭り

■飯塚市本町14-2 TEL:(0948)52-3942

2月7日(土)~3月21日(土)不定休

カフェで雛人形を見ながらコーヒーはいかがですか。

お好きなドリンクとホットクのセットで、50円引き



15 筑豊食品工業

香り広がるふるさとの味 時代を彩る雛

■飯塚市花瀬128-18 TEL:(0948)22-0090

2月9日(月)~3月18日(水)日祝店休

工場直売コーナーでは、季節を感じる雛人形と、当社ならではの手作り「醤油雛」を展示しております。ここでしか見られない、心を和ませるひな飾りをぜひ間近をご覧ください。



16 とまり木(飯塚市シルバー人材センター)

アートが息づくとまり木の雛まつり

■飯塚市本町8-25 TEL:080-2710-0760

2月9日(月)~3月21日(土)

美しい雛人形とアート作品を眺めながら、飯塚名物の永楽ぜんざいをご賞味ください。

飯塚名物「永楽ぜんざい」
500円(税込)

是非ご賞味ください



飯塚市内案内図

ACCESS MAP

1 ~ 16 雑飾り会場の案内説明の番号です。内面と一緒にご覧ください。



交通アクセス

自家用車 福岡IC・八幡ICより約40分、筑後小郡ICより約60分

公共交通機関 (JR福北ゆたか線)博多駅より新飯塚駅…約40分
(西鉄バス)西鉄天神高速バスターミナルより飯塚バスターミナル…約60分

第26回 いづか雑のまつり 撮影写真大募集

募集要項
いづか雑のまつり全16会場の展示写真を投稿ください。作品は以下URLもしくはQRから投稿ください。
<https://shinsei.pref.fukuoka.lg.jp/f0sm60uC>
採用作品は来年度のパンフレットやHPに使用させていただきます。

問い合わせ先: いづか雑のまつり実行委員会事務局
飯塚市新立岩5-5 TEL: 0948-22-5517

雑祭り絵画展作品募集

「雑のまつり」をテーマにした絵画展の作品を募集しています。

対象:小学生以下
テーマ: 雑まつりに関するもの
《お問合せ》飯塚市商店街連合会 Tel 0948-29-2110

(100円市) 百縁市。開催

2月21日(土)飯塚市中心5商店街で100円商品がいっせいに店頭に並ぶ売出しイベントです。この機会に是非、商店街へお越し下さい。

JR九州ウォーキング

3月8日(日)開催
詳細につきましてはお問合せください。
《お問合せ》JR新飯塚駅

参加費 無料



株式会社NOTE

フリーマガジンHen事業部

〒820-0005 飯塚市新飯塚21-26 ASビル3F

☎0948-52-3244



飯塚信用金庫

〒820-8602
飯塚市本町11番42号
TEL 0948-22-3300

(株)さかえ屋

〒820-0073
飯塚市平恒432-6
TEL 0948-22-1880

(株)サンユーフーズ

〒820-0076
飯塚市太郎丸30番地1
TEL 0948-25-1892

筑豊製菓(株)

〒820-0064
飯塚市津島408-1
TEL 0948-22-7349



〒820-0004
飯塚市新立岩1-20
TEL 0948-22-0215



東洋アミューズ株式会社

〒820-0040 飯塚市津島津島町7-10 TEL: 0948-22-1814 FAX: 0948-22-1815

舞台・音響・照明・映像・イベント制作
LIVE配信・カラオケ・楽器・ステージ

(株)南風堂

〒820-0054
飯塚市伊川664-3
TEL 0948-22-0829

貸切バスのご用命は 西鉄バス筑豊(株)

〒820-0068
飯塚市片島2丁目19-1
TEL 0948-29-4060

ファーマインド 新筑豊青果(株)

〒820-0111
飯塚市有安958番地18
TEL 0948-52-3395

和牛専門店 焼肉のMr.青木

〒820-0014
飯塚市鶴三緒一本木1117-1
TEL 0948-24-5170

お昼のランチをご用意しております

(株)千鳥屋本家

〒820-0042 飯塚市本町4番21号
TEL 0948-22-0831

NPO法人サカ工会

〒820-0106 飯塚市赤坂846-131
TEL 0948-42-8031



売上を上げたい！ 経営改善したい！



起業希望者・個人事業主・中小企業のための **無料** 相談窓口

飯塚よろず経営相談窓口

【飯塚よろず経営相談窓口】の **3つの窓口**

◆ 飯塚市役所2階ホール（飯塚市新立岩5番5号）

平日毎日

【対面で **無料**経営セミナー & **無料**経営相談】

セミナー内容やスケジュールは内面をご覧ください
個別相談は当日の講師が行います



◆ 飯塚商工会議所（飯塚市吉原町6-12）

平日毎日

【テレビ電話で **無料**経営相談】

福岡県よろず支援拠点博多本部のコンサルタントと
相談できます

相談時間

- ① 9:30～10:30
- ② 10:45～11:45
- ③ 13:00～14:00
- ④ 14:15～15:15
- ⑤ 15:30～16:30

◆ 飯塚市商工会 穂波本所（飯塚市忠隈494）

平日毎日

【テレビ電話で **無料**経営相談】

福岡県よろず支援拠点博多本部のコンサルタントと
相談できます

相談時間

- ① 9:30～10:30
- ② 10:45～11:45
- ③ 13:00～14:00
- ④ 14:15～15:15
- ⑤ 15:30～16:30

会場

飯塚市役所 2階 ホール(住所・地図は裏面)

申込

- ・セミナー → ホームページの申込フォームから
- ・個別相談 → 電話から

事前予約制

セミナー詳細、申込は
こちら

チラシを見た
とお電話ください！

個別相談は経営や創業に関することなら何でもOK！

何も始めてないこれから始める人も歓迎です！お申込みお待ちしております！

飯塚よろず

検索



☎ 092-622-7809

中小企業庁 福岡県よろず支援拠点（受付時間／平日9:00～16:00）



月 IT集客

STUDIOで初めてのホームページ作りセミナー

- コーディングができなくてもHPが作れる!
- 直感的な操作性をデモンストレーションなど

講師・相談員 難波 宗之 中小企業診断士

2

火 売上拡大 受講制限

売上アップのリピーター獲得セミナー

- 『また来なくなる』お店の条件とは?
- 『リピート客づくりの必須アイテム』を手に入れよう! など

講師・相談員 古賀 広宣(飲食・店舗運営)

3

水 広報戦略

しゃべった言葉がテロップになる!! 誰でもかんたん動画作成セミナー【パソコン編】

- なぜテロップ付き動画が喜ばれるのか?
- パソコンのカメラ & マイクでOK! など

講師・相談員 岡本 直樹(動画・ライブ配信)

4

木 経営改善 受講制限

Google最新AI NotebookLM活用講座

- あなたの事業データだけを学習したパートナーの作り方
- 情報収集・資料整理の時間が「10分の1」に激減! など

講師・相談員 小屋 真伍(IT集客)

5

金 経営改善

価格見直しセミナー

- 価格の「いろは」を理解しよう
- 明日から使える実践価格政策
- コストのことを考えよう など

講師・相談員 重村 和博 中小企業診断士

6

創業 持ち物

「はじめて」でも失敗しない 起業計画の立て方セミナー

- 融資担当者が注目する計画書の要素とは?
- 資金計画と収支計画作成のコツ など

講師・相談員 篠原 啓祐 中小企業診断士

9

チラシ・名刺

無料で!簡単に!自分でチラシを作れます!! チラシ制作セミナー

- 自分で作るメリット
- 無料のアプリやテンプレート
- インターネットでの印刷注文の仕方 など

講師・相談員 村上 夕子(デザイン・商品企画)

10

IT集客

失敗しない! ECサイト構築サービス選択セミナー

- 自分の事業に合ったサービスの選び方
- 開設後に意識するべき運営・集客のポイント! など

講師・相談員 村上 博史(IT集客・アート・美術活用企画)

11

個別相談会

Webサイト、ネットショップのご相談はおまかせください!

【スケジュール】
① 9:30~10:30
② 10:45~11:45
③ 13:00~14:00
④ 14:15~15:15
⑤ 15:30~16:30

お申し込みはお電話で!

相談員 白岩 宏美(IT集客)

12

IT集客 受講対象 受講制限

初めてでも簡単! WordPressでプロ級デザインWebサイト作成セミナー

- 必要なもの、費用はいくらかかるの?
- テーマって何? 「Lightning」とはなど

講師・相談員 占部 公弥香(IT集客)

13

IT集客

Canvaで作るバナー画像作成セミナー

ホームページのデザインは「バナー画像」次第!

- 必要なバナーサイズの計り方
- バナー作成のレイアウトについて など

講師・相談員 服部 憲一(IT集客)

16

個別相談会

ホームページやSNS、チラシなど集客を幅広くバックアップします!!

【スケジュール】
① 9:30~10:30
② 10:45~11:45
③ 13:00~14:00
④ 14:15~15:15
⑤ 15:30~16:30

お申し込みはお電話で!

相談員 中村 美佳(IT集客・販促)

17

SNS集客 受講制限

Facebook、Instagram広告で濃い見込み客を獲得する! リード獲得広告セミナー

- Facebookの広告表示 ~フォーム入力までFacebookで完結~
- ホームページなしで広告を出すには? など

講師・相談員 中村 博文(IT集客・補助金申請)

18

創業

6W2Hで考える! 創業計画書の書き方セミナー

- なぜ創業計画書を作るのか
- 創業計画書の構成を知る など

講師・相談員 山田 周作 中小企業診断士

19

スケジュール 事前予約制

個別相談① 9:30~10:30
個別相談② 10:45~11:45
セミナー 13:30~15:00
個別相談③ 15:30~16:30

※個別相談は当日のセミナー講師が担当いたします。

売上拡大 持ち物

商品パッケージ&デザインの考え方セミナー

- 買いたい!と思わせる入れ物(容器)とは
- 価格設定(売価)の考え方 など

講師・相談員 佐藤 靖成(販路拡大・販促)

23

IT集客 持ち物 受講制限

HPやインスタに「お客様の声」を活用しよう! セミナー

- 「3000字の文章」より「3人のお客様の声」
- AI(ChatGPTやGemini)の活用方法 など

講師・相談員 田中 泰子(広告)

24

NEW!

人集まる 求人票作成

人が集まる求人票作成セミナー

- 御社の強みを見つけよう
- 求職者目線の求人票を作ろうなど

講師・相談員 小林 史栄 社会保険労務士

25

売上拡大

得意なことを活かしてスクール起業セミナー

- 専門性より大事なものは?
- タイムパフォーマンスをテーマに2日で完結 など

講師・相談員 則武 展博(飲食・店舗運営)

26

創業

会社設立・法人化のポイント徹底解説セミナー

- 法人の種類
- 法人のメリットデメリット など

講師・相談員 田岡 正樹 行政書士

27

NEW!

SNS集客 持ち物

LINE公式×Lステップ丸わかり! セミナー

- いざLINE公式導入! まず設定すべき事とは?
- Lステップ導入! 回答フォーム機能を使って... など

講師・相談員 佐々木 晋(マスコミ・動画)

30

IT集客 受講制限

集客成果の出るホームページ活用セミナー

- ホームページの位置付けって? 本当に必要ない?
- 検索エンジンとホームページの関係って? など

講師・相談員 黒尾 勉(IT集客・デザイン)

31

個別相談申込はお電話から!

予約電話番号 受付時間/平日9:00~16:00
☎ 092-622-7809
中小企業庁 福岡県よろず支援拠点

個別相談お申し込み、各種お問い合わせはお電話ください!

セミナー申込はインターネットから!

セミナー詳細、申込はこちら

飯塚よろず 検索

※詳細はホームページでご確認ください

アイコン説明

- 持ち物 持ち物あり
- 受講制限 受講制限あり
- 受講条件 受講条件あり
- 受講対象 受講対象あり

※持ち物、受講条件等セミナーの詳細はホームページで最新情報をご確認ください

飯塚よろず経営相談窓口とは

飯塚市・飯塚商工会議所・飯塚市商工会・嘉飯桂産業振興協議会・福岡県よろず支援拠点が共催して開設する無料の経営相談窓口です。お気軽にご相談・ご参加ください。

ご利用方法



対象

起業希望者/個人事業主/中小企業の方で、経営に関することなら、何でもOK！

各種日程は内面ご確認ください

要予約

予約を取る！

個別相談はお電話から！
☎092-622-7809

セミナーはHPからネット予約！
お気軽にお問い合わせください

会場へお越しください

ご予約の日時に会場にお越しください

※オンライン相談も可
詳細はお電話にてお問い合わせください



相談会場

飯塚市役所2階ホール (飯塚市新立岩5番5号)

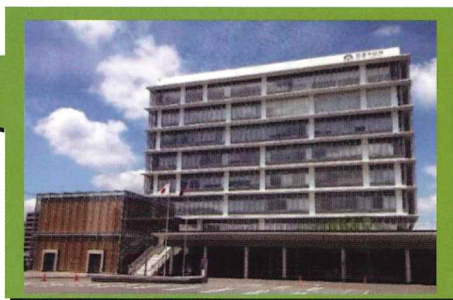

飯塚よろず詳細は
こちらから



飯塚よろず

検索

スケジュール

※講師の都合や天候によりやむを得ず変更・中止する場合があります

個別相談① 9:30~10:30
セミナー 13:30~15:00

個別相談② 10:45~11:45

個別相談③ 15:30~16:30

個別相談は当日のセミナー講師が担当いたします。

※各種コンサルタント業を主業とされる事業者様、本業のかたわらコンサルに準ずる業務を請負う事業者様の個別相談のご利用、ならびにセミナー受講をお断りいたします。また、その他業種によっては受講をお断りさせていただく場合がございます。詳細はホームページでご確認ください。

※キャンセルや変更は必ず「予約日3日前(土日・祝日除く)」までにご連絡下さい。無断キャンセルをされた場合、今後のご利用をお断りする場合がございます。

※大企業・みなし大企業の方はご利用できません

中小企業庁 福岡県よろず支援拠点

☎ 092-622-7809 (受付時間:平日9:00~16:00)

福岡市博多区吉塚本町9-15 福岡県中小企業振興センタービル6階

✉ contact@yoroze-fukuoka.go.jp

🌐 https://yoroze-fukuoka.go.jp/

福岡県よろず

検索

コンサルタントの詳細は
ホームページをご覧ください。



福岡県よろず支援拠点のメルマガ登録、
各種公式SNSはこちら！→



『よろず支援拠点』は平成26年度に国(中小企業庁)が全国47都道府県に設置した無料の経営相談窓口です。福岡県では(公財)福岡県中小企業振興センターに『福岡県よろず支援拠点』が設置されており、55名のコンサルタント(うち17名は女性)が日々、個別相談や少人数セミナーを行っています。平日に加え、土・日・祝日も営業しています。

リサイクル適性(A)

この印刷物は、印刷用の紙へリサイクルできます。